ABENDFEIER

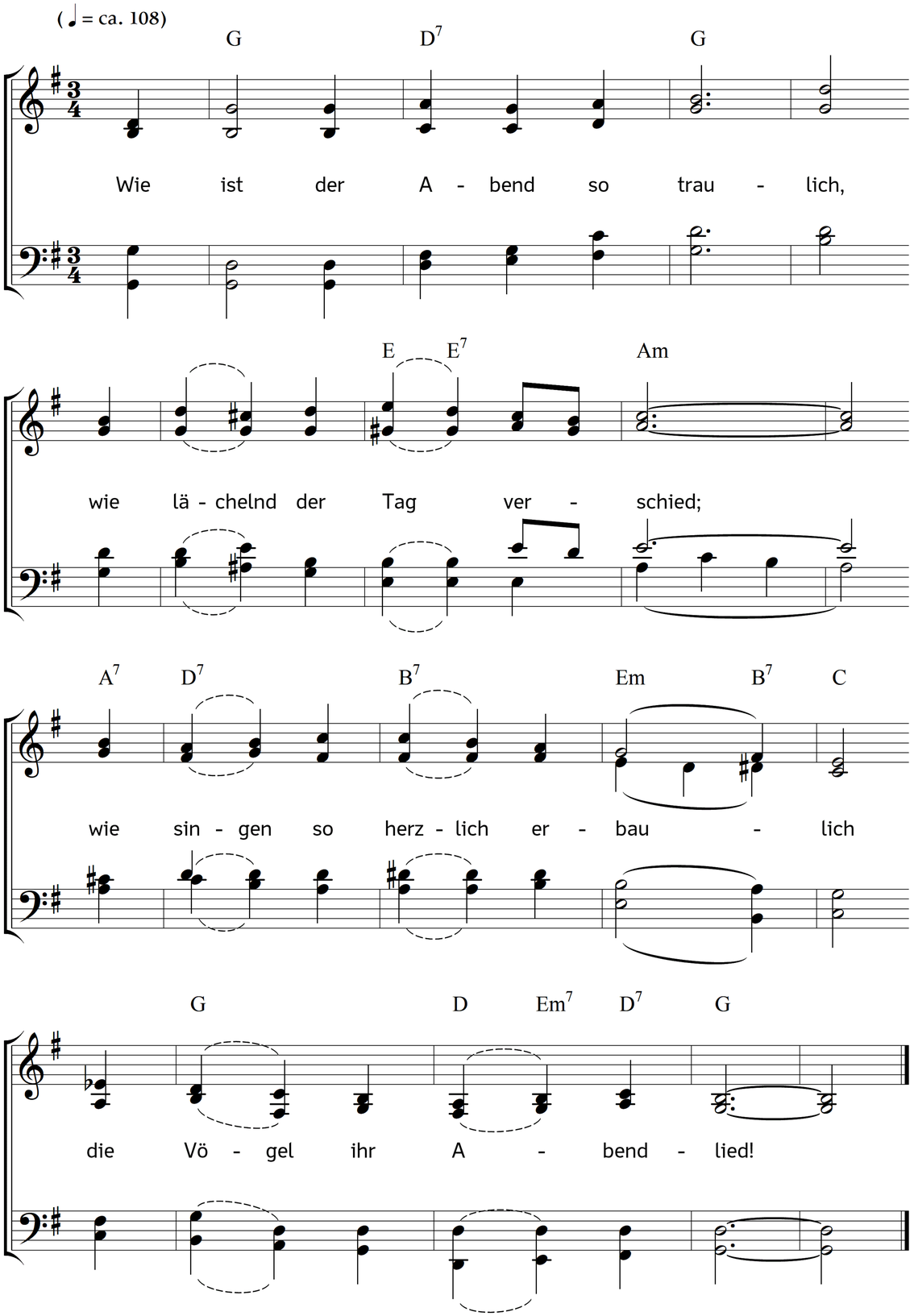

2. Die Blumen müssen wohl schweigen,
kein Ton ist Blumen beschert,
doch, stille Beter, neigen
sie alle das Haupt zur Erd.

3. Wohin ich gehe und schaue
ist Abendandacht. Im Strom
spiegelt sich auch der blaue,
prächtige Himmelsdom.

4. Und alles betet lebendig
um eine selige Ruh,
und alles mahnt mich inständig:
O Menschenkind, bete auch du!

Text: Carl Johann Philipp Spitta. Musik: Johannes Thomas Rüegg.
Copyright © 2017 Johannes Thomas Rüegg. Quelle: www.christmysong.com/1504/