ICH WEISS, ES KANN MIR NICHTS GESCHEHEN

(♩ = ca. 136)

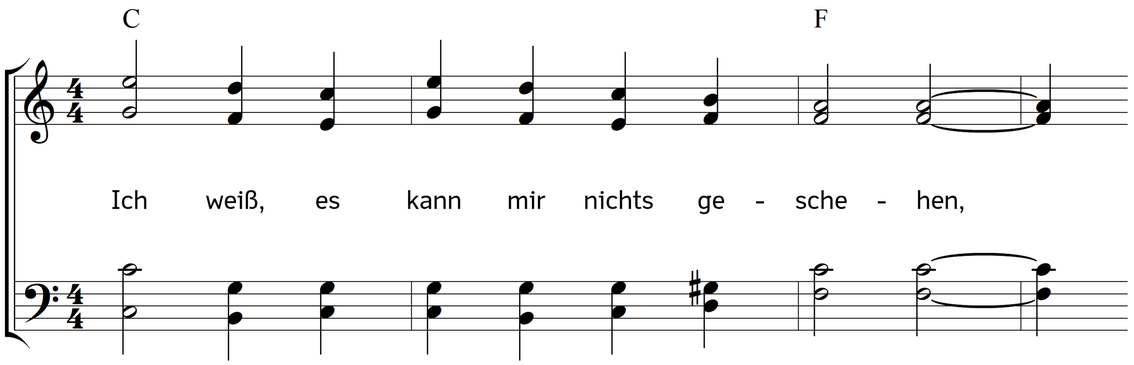

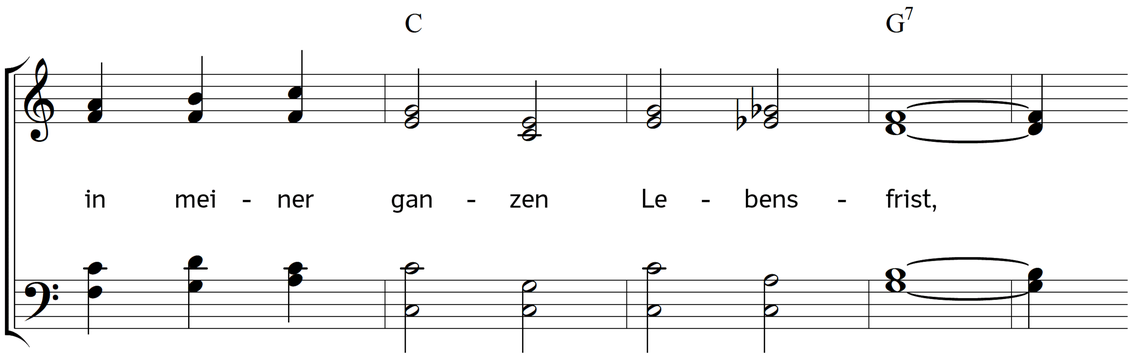

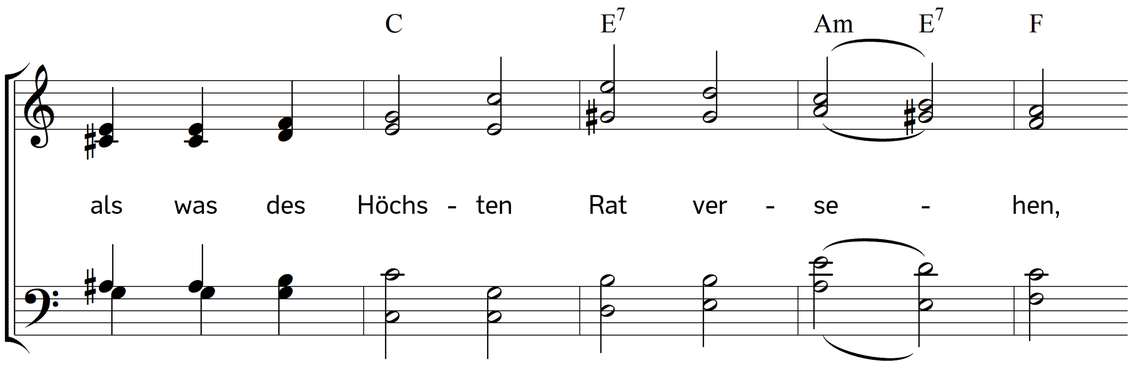

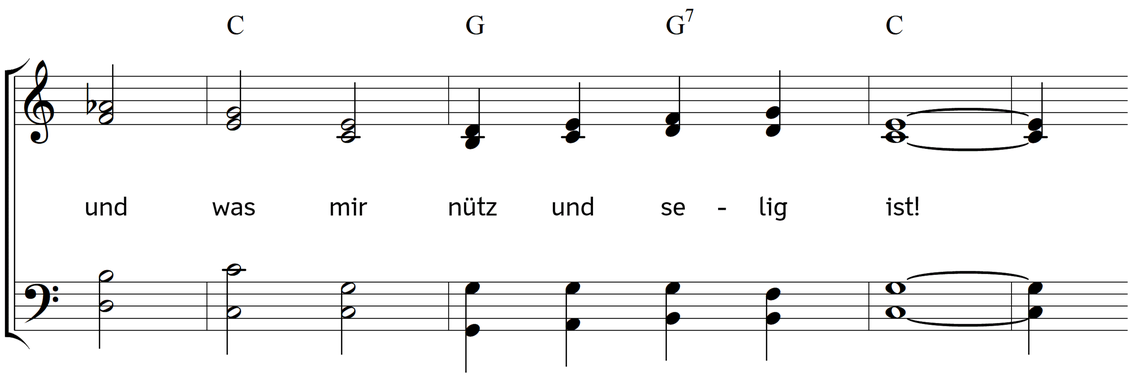

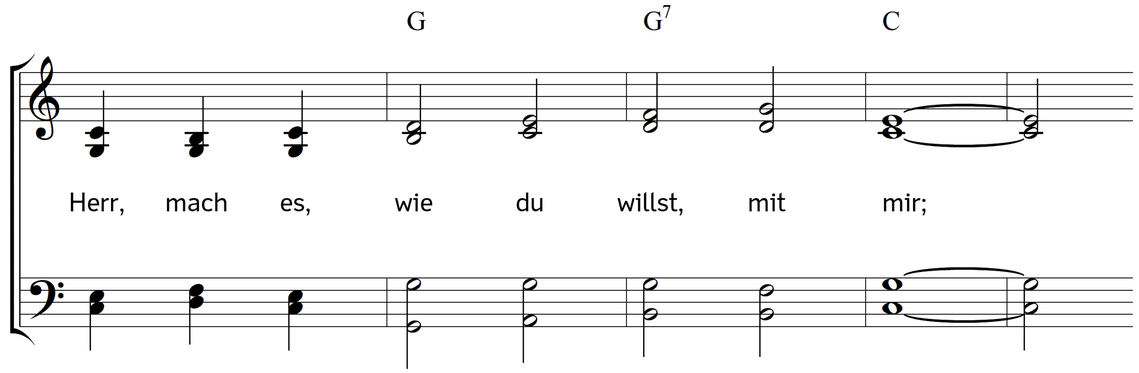

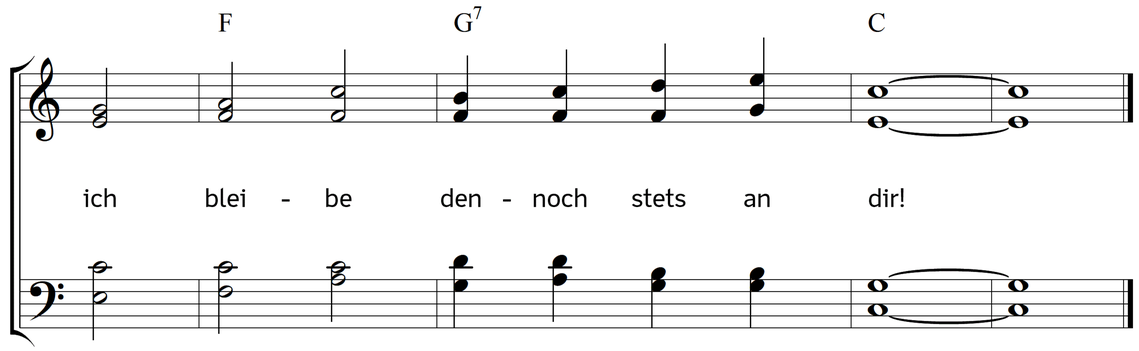

2. Du leitest mich mit deiner Rechten,
und führest mich durch Wohl und Weh;
du bist mein Licht in Trübsalsnächten,
mein Leitstern auf der wilden See.
Herr, mach es, wie du willst, mit mir;
ich bleibe dennoch stets an dir!

3. Du magst mich küssen oder schlagen,
ich weiß doch, dass du Vater bist.
Dein Herze kann mir nichts versagen,
was hier und dort mir selig ist.
Herr, mach es, wie du willst, mit mir;
ich bleibe dennoch stets an dir!

4. Drum soll mein Herz im Glauben stehen,
so viel der Wind des Kreuzes weht!
Es kann mir niemals übel gehen,
wenn es nach Gottes Willen geht.
Herr, mach es, wie du willst, mit mir;
ich bleibe dennoch stets an dir!

5. Mein Gott, dir bleib ich ganz ergeben;
Herr, leite mich auf rechter Bahn,
und nimm mich einst nach diesem Leben
mit Gnaden und mit Ehren an!
Herr, mach es, wie du willst, mit mir;
ich bleibe dennoch stets an dir!

Text: Salomon Franck. Musik: Johannes Thomas Rüegg.

Copyright © 2019 Johannes Thomas Rüegg. Quelle: www.christmysong.com/1620/