GOTT IST UND BLEIBT DER WUNDERMANN

(♩ = ca. 108)

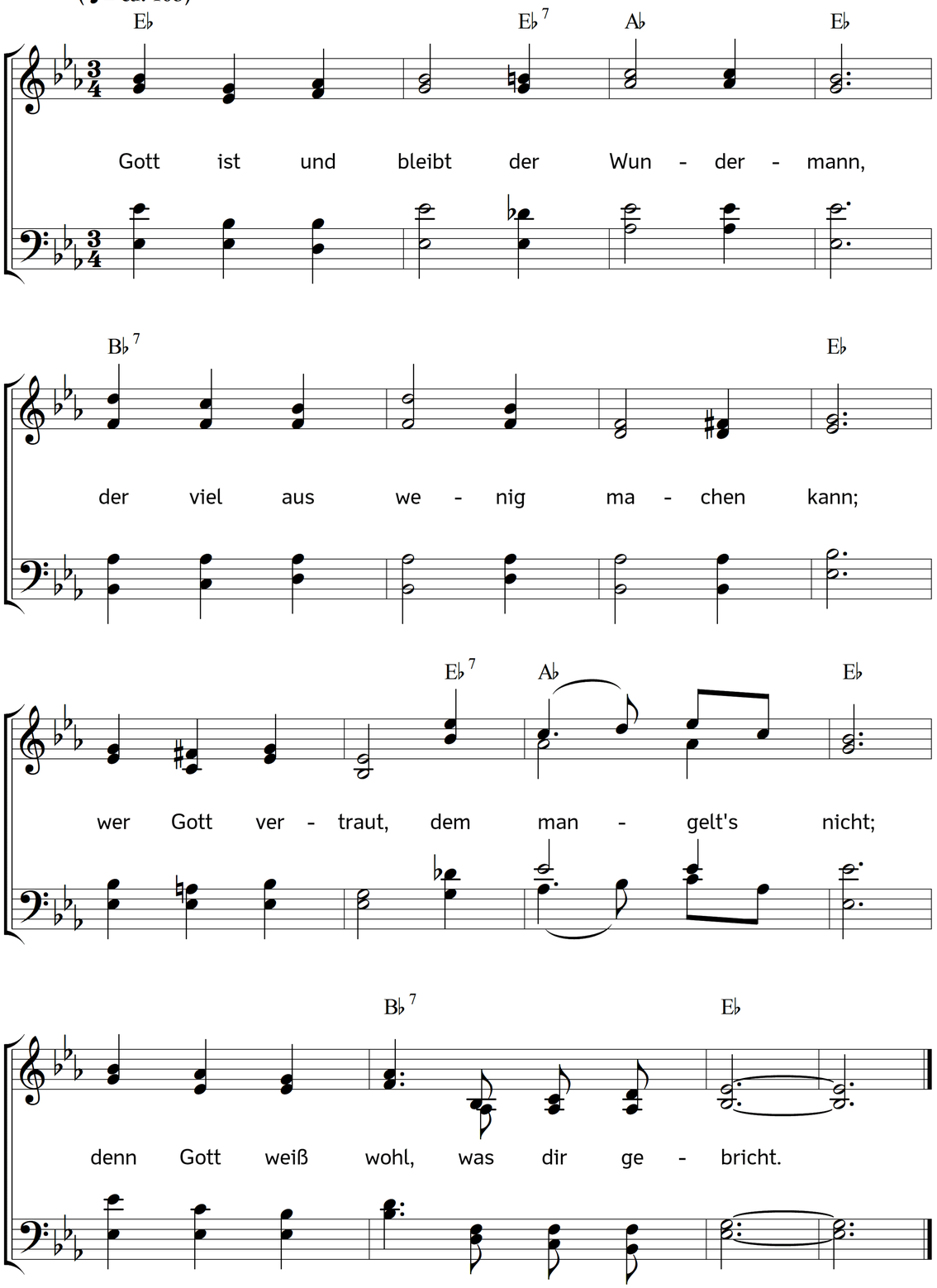

2. Wenn dir wird alle Hilf versagt,
wenn Angst und Not dich drückt und plagt,
so schrei zu ihm, er lässt dich nicht,
weil sein Wort Trost und Hilf verspricht.

3. Wenn er will helfen, muss geschwind
dir dienen, Wasser, Luft und Wind;
ein Bröcklein Brot aus Gottes Hand
tut mehr als dein Witz und Verstand.

4. Drum, wenn dein Tun will nirgends fort,
so halt dich fest an Gottes Wort;
trau nur auf ihn, er sorgt für dich
hier zeitlich und dort ewiglich.

Text: Johannes Olearius. Musik: Johannes Thomas Rüegg.
Copyright © 2020 Johannes Thomas Rüegg. Quelle: www.christmysong.com/2128/