JAG SJUNGER HELST OM JESUS

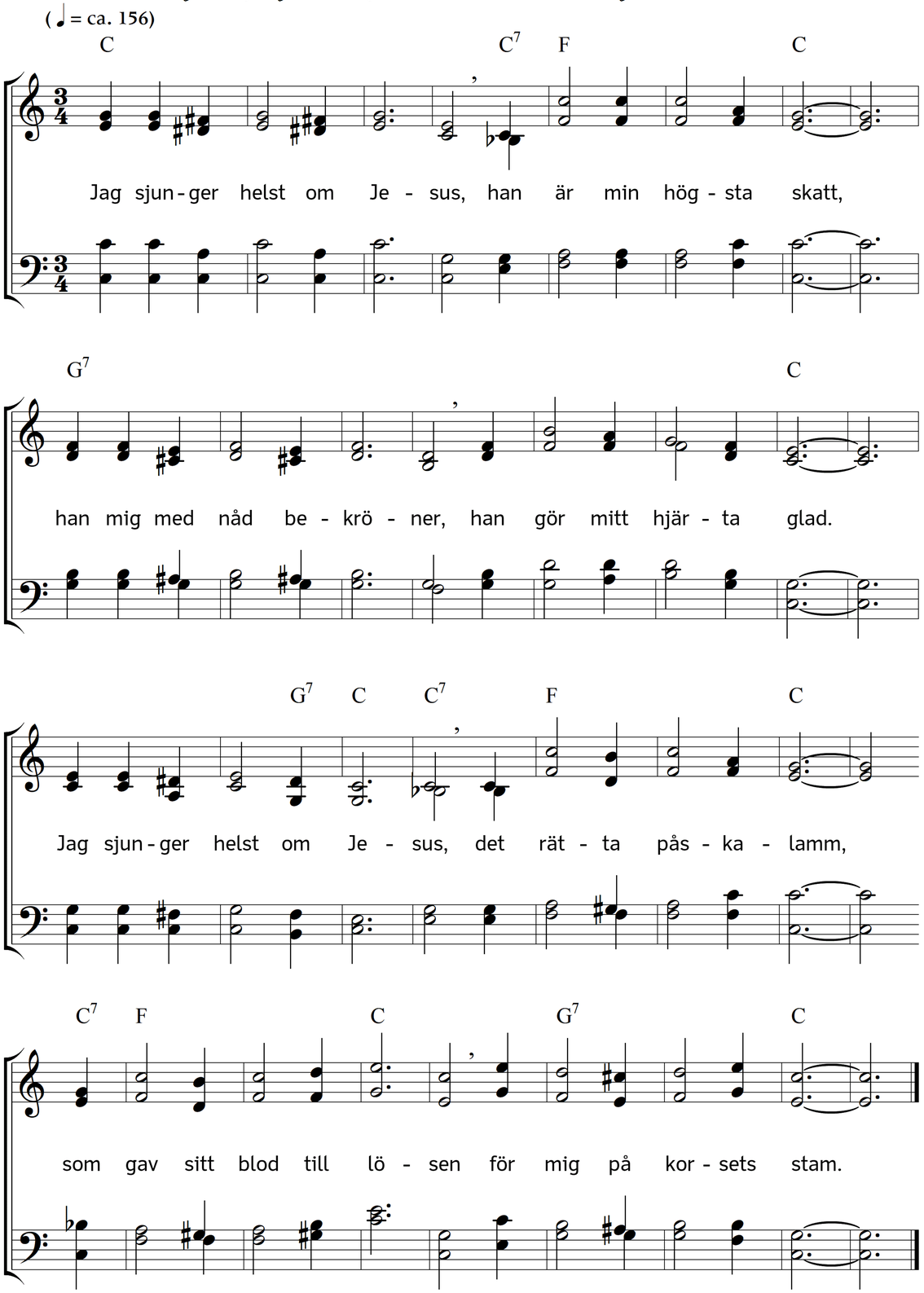

2. Jag sjunger helst om Jesus,
  då vid hans fötter böjd
jag minnes väl hans godhet
  i salig, stilla fröjd.
Jag sjunger helst om Jesus,
  vad än mig hända må,
ty nåden, som mig frälsar,
  bevarar mig också.

3. Jag sjunger helst om Jesus,
  då över öknens sand
jag skyndar fram till ljusets
  och härlighetens land.
Och då jag knä får böja
  för tronen av kristall,
en högre sång om Jesus
  jag evigt sjunga skall.

Text: Okänd. Musik: Johannes Thomas Rüegg.
Copyright © 2021 Johannes Thomas Rüegg. Quelle: www.christmysong.com/2271/