KANN MAN GOTT IN TRÜBSAL LOBEN?

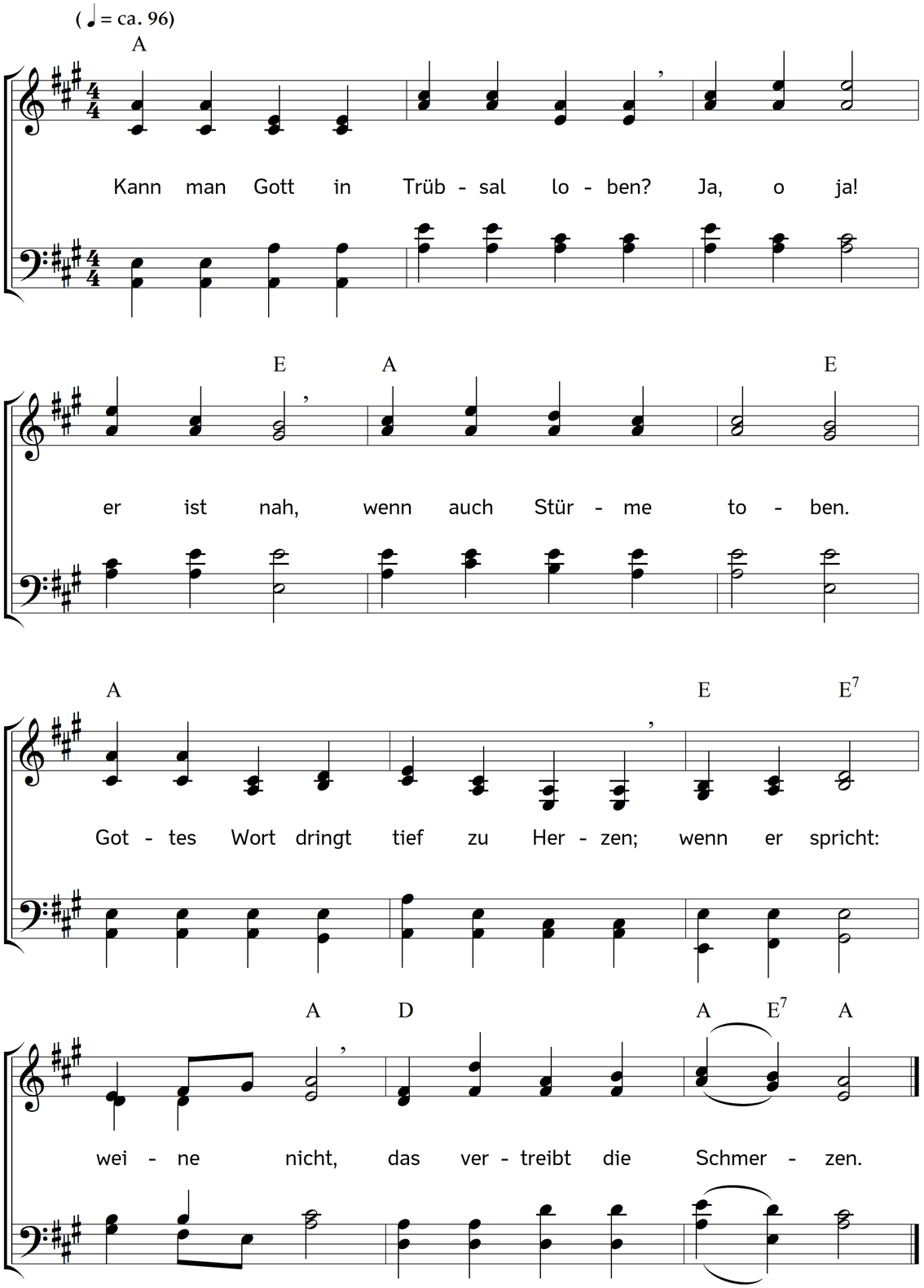

2. Rechne, Seele, nur das Gute
bei der Last,
was du hast
an des Heilands Blute;
dies wirst du nicht können messen
und zugleich
froh und reich
jener Last vergessen.

3. Das ist Gottes Wunderweise:
er erfreut
auch im Leid,
dass man ihn nur preise.
Ist's bei Menschen unerträglich:
Gottes Kraft,
die es schafft,
macht's den Christen möglich.

4. Mir genügt an Gottes Gnade;
hab ich die,
so ist hie
mir kein Leiden Schade.
Tränen, macht mein Herz nicht trübe!
Mein Gemüt
lernt ein Lied:
mein Gott, du bist Liebe.

5. Herr, wer ist doch deines Gleichen!
Schlägst du zu,
so lässt du
doch nicht von dir weichen.
Du gibst dennoch Trost die Fülle.
Kommt ein Schmerz,
lobt das Herz
dich doch in der Stille.

Text: Philipp Friedrich Hiller. Musik: Johannes Thomas Rüegg.
Copyright © 2023 Johannes Thomas Rüegg. Quelle: www.christmysong.com/2331/