ALLES GUT!

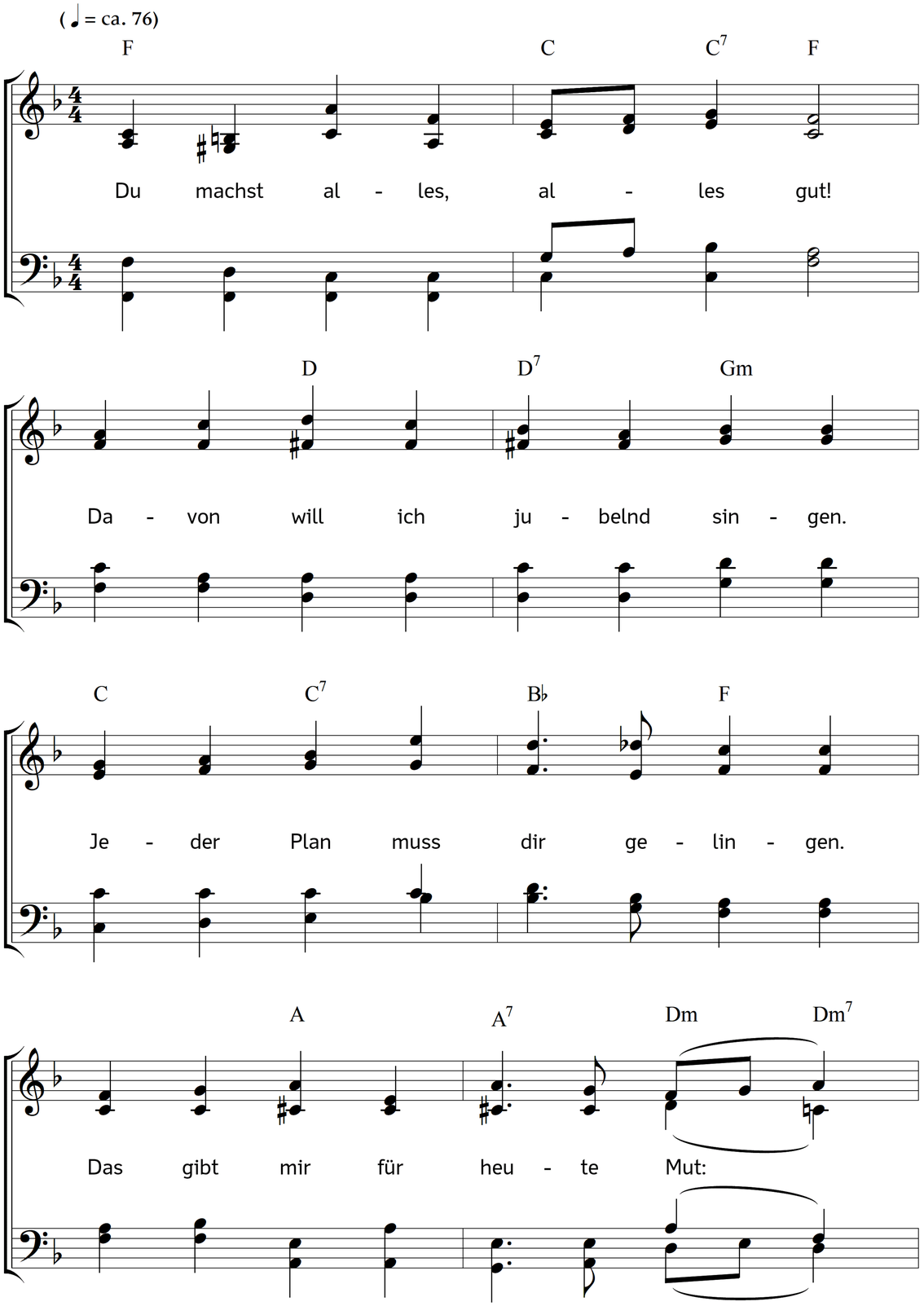

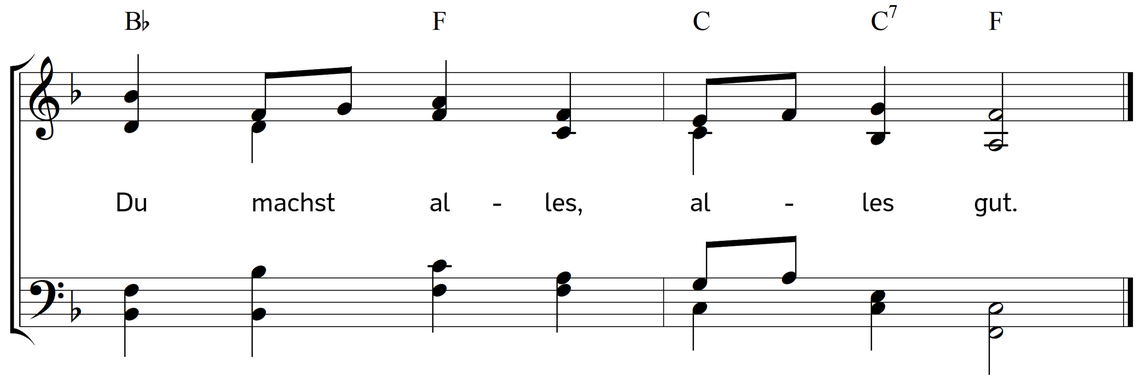

2. Du machst alles, alles gut!
Was auch Menschen planen mögen,
alles hängt an deinem Segen;
hierauf nur mein Glaube ruht:
du machst alles, alles gut!

3. Alles, alles machst du gut,
auch was ich noch nicht verstehe,
weil ich nicht das Ende sehe,
auch der Schmerzen heiße Glut,
alles machst du gut, nur gut!

4. Deine Schmerzen mir zu gut,
zeigen deine wunderbare
Liebe mir, und ich erfahre,
sehe am vergossnen Blut,
du meinst's mit mir wirklich gut!

5. Deine Liebe, sie macht's gut,
sendet Gutes nur von oben,
loben will ich sie – dich loben:
sicher unter deiner Hut,
endet alles bei dir gut!

Text und Musik: Johannes Thomas Rüegg.
Copyright © 2013, 2017 Johannes Thomas Rüegg. Quelle: www.christmysong.com/894/