# Von der Schönheit des Herrn

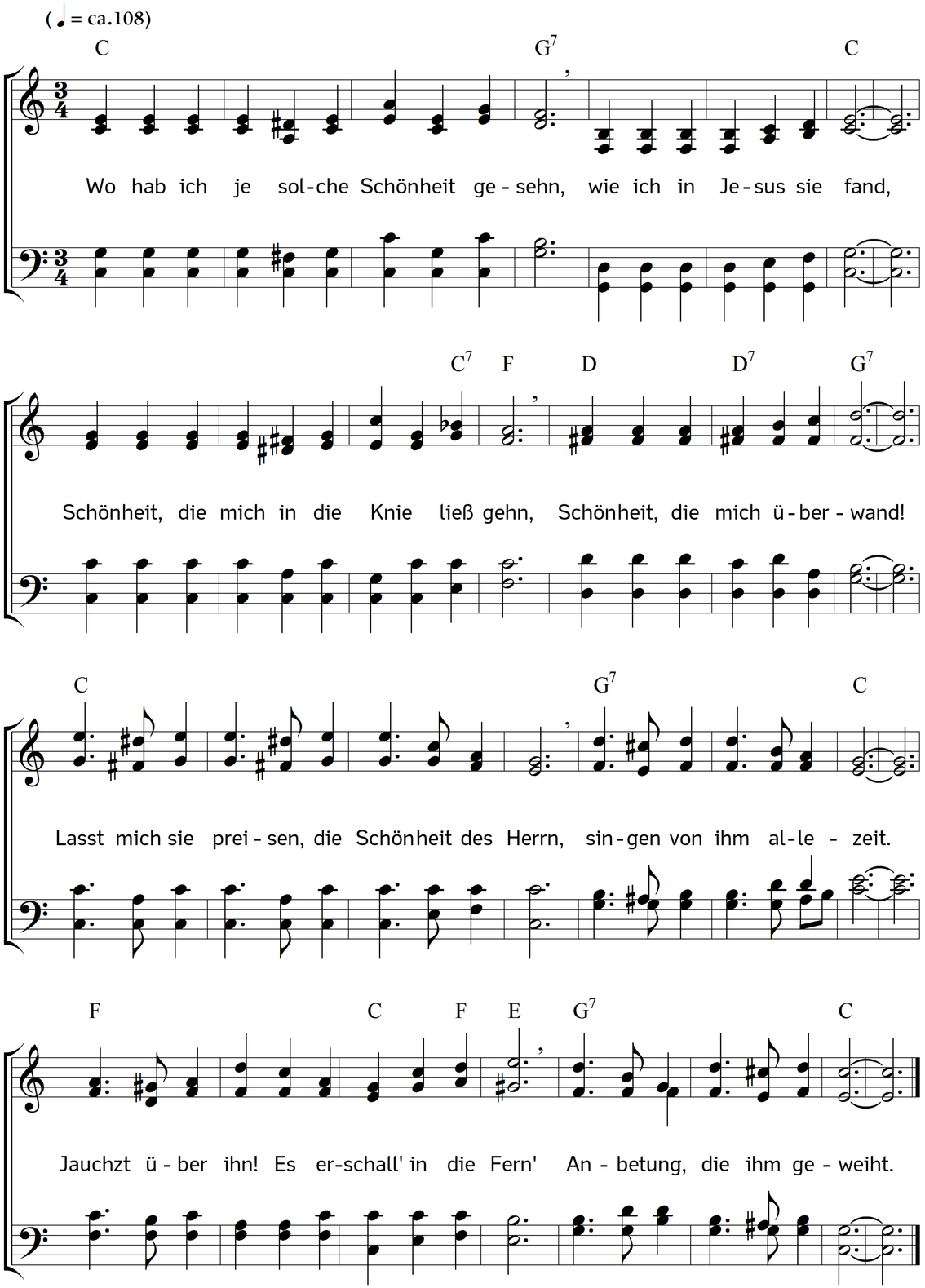


2. Schau den vollkommnen Gehorsam in ihm,
wie er den Vater geehrt,
mit seiner ganzen Seel' hing er an ihm,
hat sich in allem bewährt.
Lasst mich sie preisen, die Schönheit des Herrn,
singen von ihm allezeit.
Jauchzt über ihn! Es erschall' in die Fern'
Anbetung, die ihm geweiht.

3. Sieh ihn in Stille die Arbeit hier tun:
demütig, sanftmütig, treu.
Jeder darf kommen, er kommt nicht zum Ruhn;
zu gern macht er alle frei.
Lasst mich sie preisen, die Schönheit des Herrn,
singen von ihm allezeit.
Jauchzt über ihn! Es erschall' in die Fern'
Anbetung, die ihm geweiht.

4. Schau, wie die Liebe zum Helfen ihn drängt,
aufopfernd sich auch für die,
die ihn nach Kurzem ans Fluchholz gehängt;
Liebe, sie endete nie!
Lasst mich sie preisen, die Schönheit des Herrn,
singen von ihm allezeit.
Jauchzt über ihn! Es erschall' in die Fern'
Anbetung, die ihm geweiht.

5. Sieh seiner Niedrigkeit Schönheit dir an:
wunderbar, strahlend und rein! –
Bald bricht der Tag seiner Herrlichkeit an:
wie schön wird dann er dir sein!
Lasst mich sie preisen, die Schönheit des Herrn,
singen von ihm allezeit.
Jauchzt über ihn! Es erschall' in die Fern'
Anbetung, die ihm geweiht.

Text und Musik: Johannes Thomas Rüegg.
Copyright © 1983, 2015 Johannes Thomas Rüegg. Quelle: www.christmysong.com/11/