WAS BIN ICH, HERR ...?

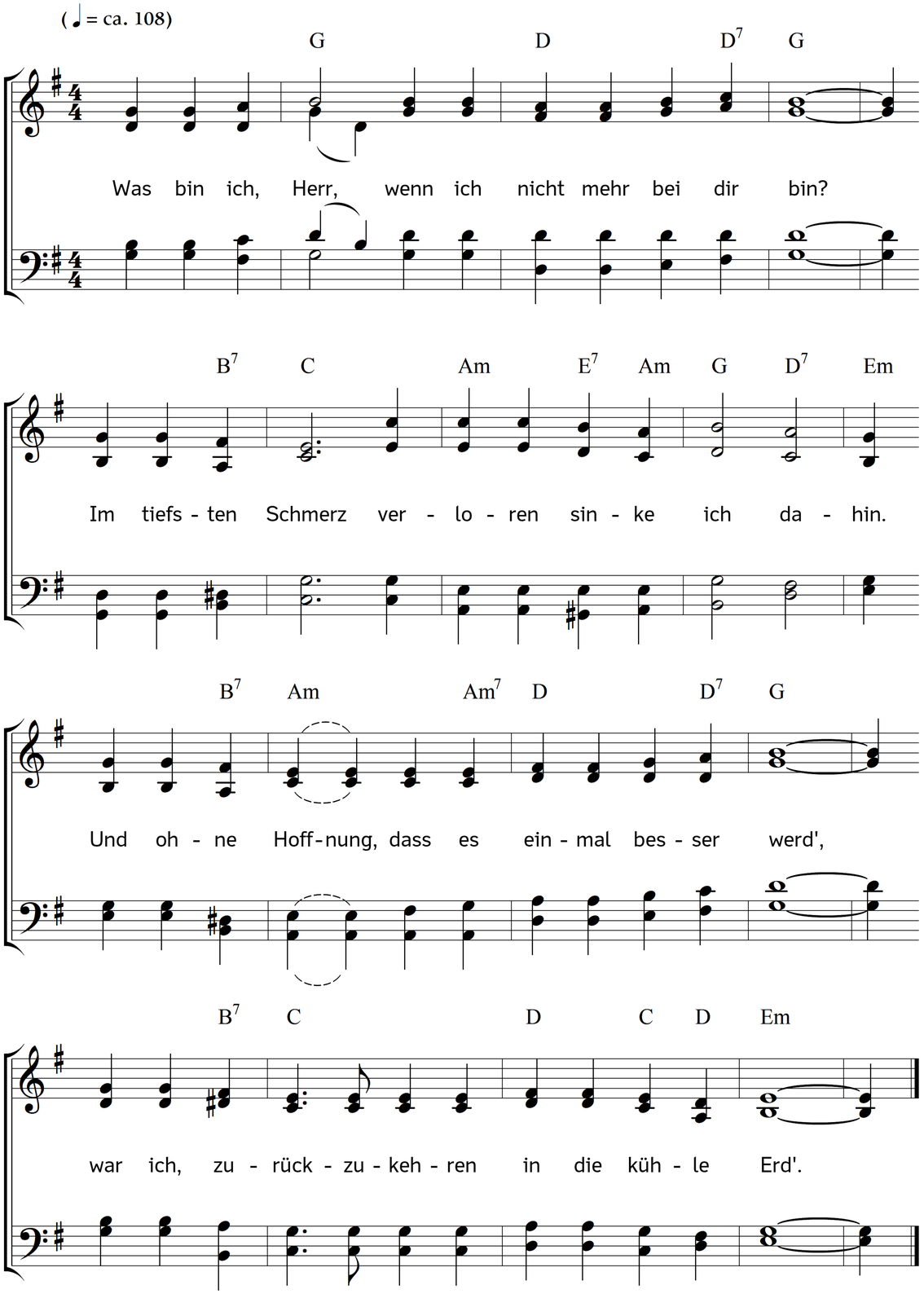

2. Herr, hilf heraus! Hilf darüber mir hinweg!
Ja, deine Hand mir fest um meine Seite leg,
und halt mich fest, dass ich's spür, du bist mir nah;
mir ist's genug, wenn ich nur weiß: Du, Herr, bist da!

3. Lass doch dein Licht wieder neu mir gehen auf,
und lenke meiner Schritte ungewissen Lauf;
führ du mich hin zu dem Hause in dem Licht!
Dorthin, zu dir, verfolgt mich Angst und Schwermut nicht.

4. Wen habe ich, Herr, im Himmel, als nur dich,
was auf der Erde, das nicht lange schon erblich?
Vergeht mein Herz, auch mein Leib ist schon bald tot –
du bist des Herzens Fels, mein ewges Teil, mein Gott!

Text und Musik: Johannes Thomas Rüegg.
Copyright © 1983, 2015 Johannes Thomas Rüegg. Quelle: www.christmysong.com/12/