ICH SAG ES JEDEM, DASS ER LEBT

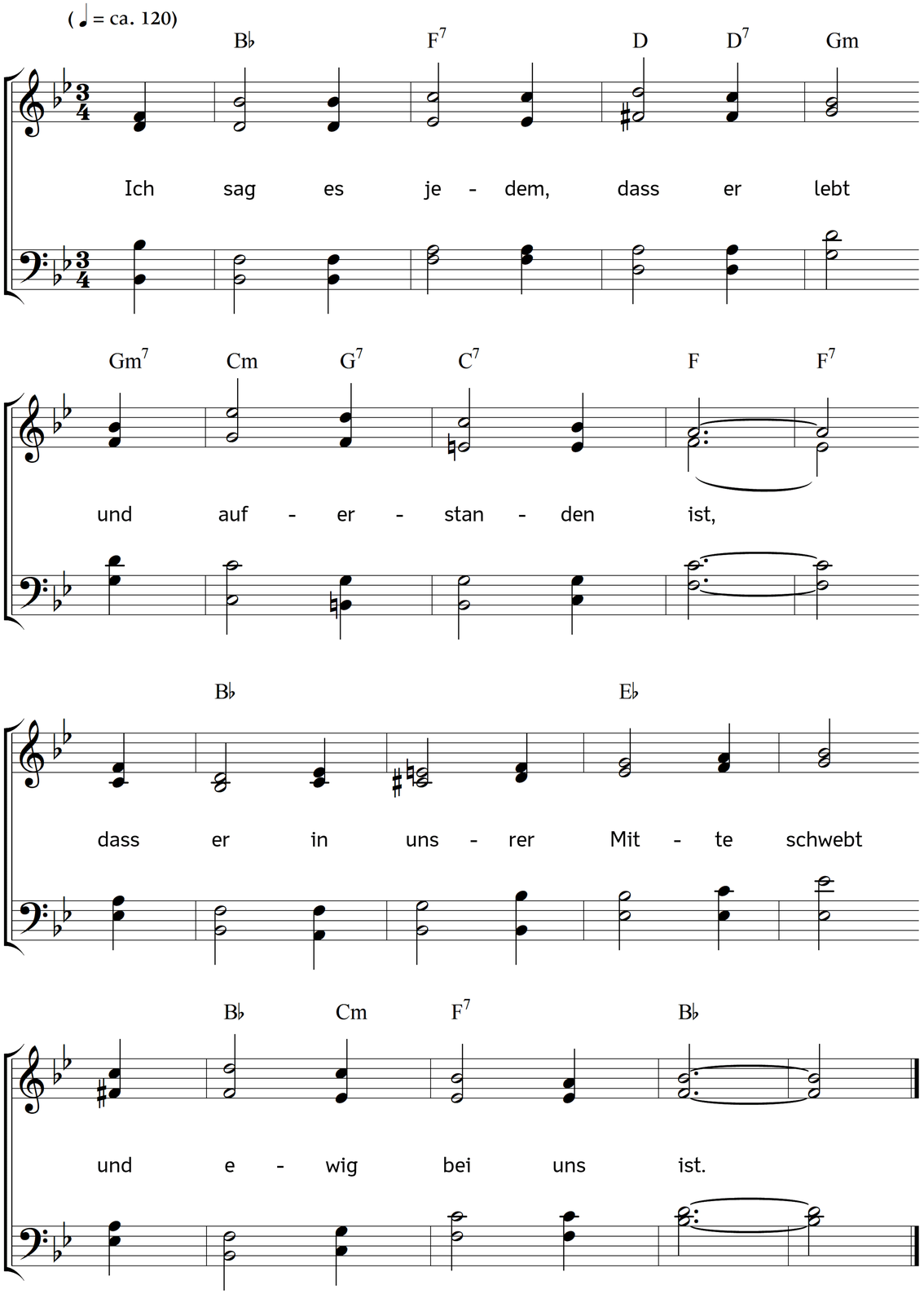

2. Ich sag es jedem, jeder sagt
es seinen Freunden gleich,
dass bald an allen Orten tagt
das neue Himmelreich.

3. Jetzt scheint die Welt dem neuen Sinn
erst wie ein Vaterland;
ein neues Leben nimmt man hin
entzückt aus seiner Hand.

4. Hinunter in das tiefe Meer
versank des Todes Graun,
und jeder kann nun leicht und hehr
in seine Zukunft schaun.

5. Der dunkle Weg, den er betrat,
geht in den Himmel aus;
und wer nur hört auf seinen Rat,
kommt auch ins Vaterhaus.

6. Nun weine keiner mehr allhie,
wann eins die Augen schließt;
vom Wiedersehn, spät oder früh,
wird dieser Schmerz versüßt.

7. Es kann zu jeder guten Tat
ein jeder frischer glühn;
denn herrlich wird ihm diese Saat
in schönern Fluren blühn.

8. Er lebt und wird nun bei uns sein,
wenn alles uns verlässt;
und so soll dieser Tag uns sein
ein Weltverjüngungsfest.

Text: Novalis. Musik: Johannes Thomas Rüegg.
Copyright © 2012, 2017 Johannes Thomas Rüegg. Quelle: www.christmysong.com/120/