DET GODE NAVN

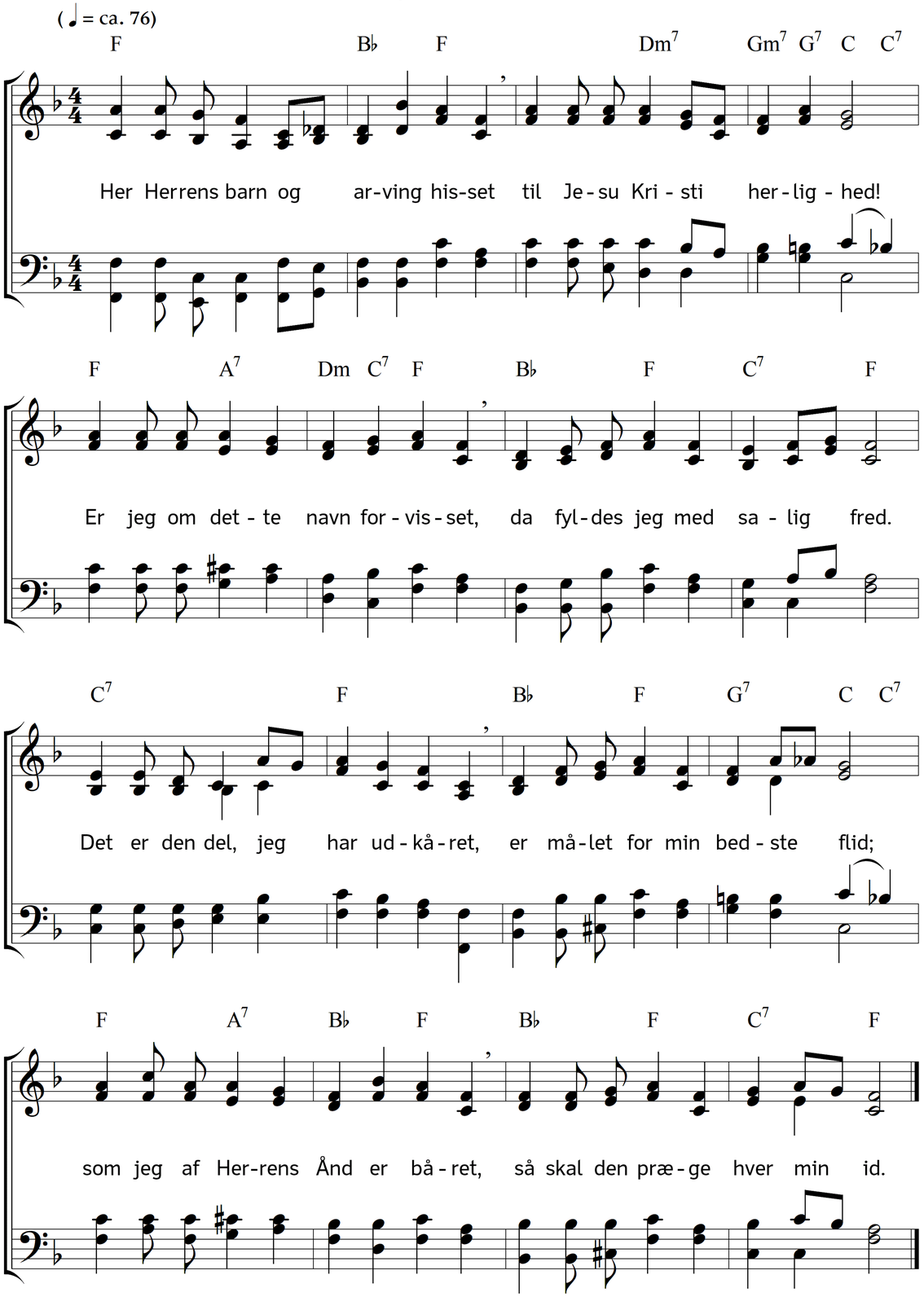

2. Ja vel os da, og dog det bedste
har skæbnen end for os i gem;
som fremmede vi jorden gæste,
i himlen er vort rette hjem.
Her kæmper jeg og dør og lider,
dog er jeg glad; den stund er nær,
da Herrens børn for alle tider
tør gå i livets morgenskær.

3. De til en hellig sæd er bleven,
i riget ind de kunne gå,
i deres åsyn ser man skreven
en fryd, som verden ej kan nå.
Når troen, håbet, kærligheden
tilfulde sjælen lutret har,
da får den liv i evigheden
og er som væsen åbenbar.

4. Glæd eder da, når eders navne
i himmelen er skrevne ind,
når engang hisset i må havne,
hvad mere begærer eders sind?
Ved troen, håbet, kærligheden
får plads dit navn i livets bog,
da vinder du for evigt freden,
og brudt er syndens hårde åg.

Tekst: Carl Johann Philipp Spitta. Oversættelse: Chr. B. Grev Reventlow. Musik: Johannes Thomas Rüegg.
Copyright © 2016 Johannes Thomas Rüegg. Kilde: www.christmysong.com/126/