DE GOEDE NAAM

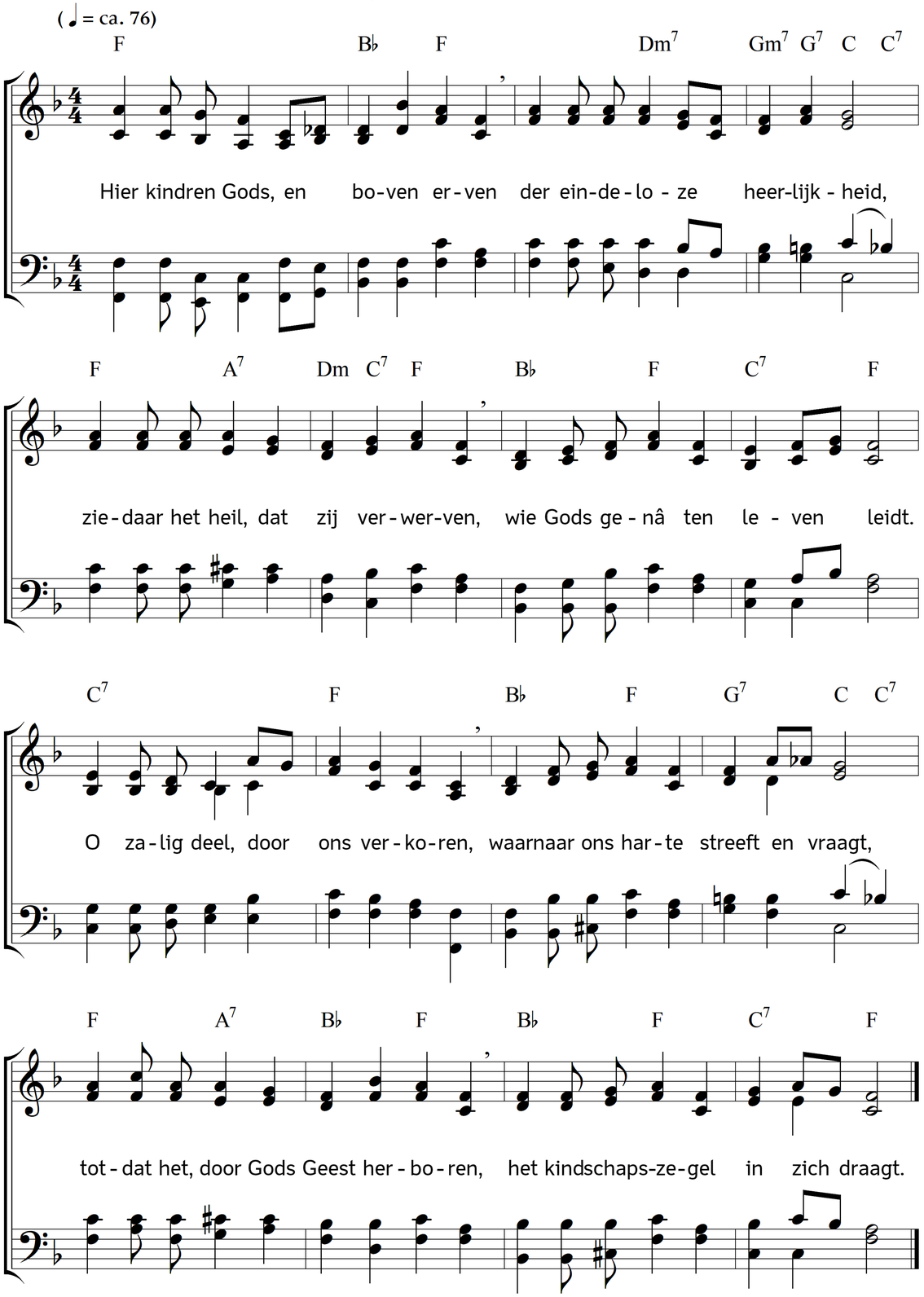

2. Dan mogen wij van 't goede zingen,
en 't beste blijft ons nog bewaard;
hier zijn wij toch slechts vreemdelingen,
ons burgerrecht is niet op aard.
Hier wacht ons strijden, lijden, sterven,
maar eens, door 's Heren hand geleid,
zal elk der kindren Gods beërven
de storeloze zaligheid.

3. Zij zullen eeuwig Gode leven,
in 't veelbelovend erfdeel gaan:
der nieuwe naam, van God gegeven,
zal blinkend op hun voorhoofd staan,
wat hier bij strijden, lijden, derven,
hun nieuwe mens werd, dat wordt dáár,
als al het andre weg moest sterven,
als kern en wezen openbaar.

4. Verheugt u dus, wanneer uw namen
daarboven opgeschreven staan!
Wie hier tot zulk een ere kwamen,
hun brak de zaligheid reeds aan.
God schreef hun' naam in 't Boek van 't Leven,
en voor een ieder is 't gewis,
dat wie alzo staat aangeschreven,
wel waarlijk eeuwig zalig is!

Tekst: Carl Johann Philipp Spitta. Vertaling: Johannes Riemens. Muziek: Johannes Thomas Rüegg.
Copyright © 2016 Johannes Thomas Rüegg. Bron: www.christmysong.com/126/