HEIMWEH

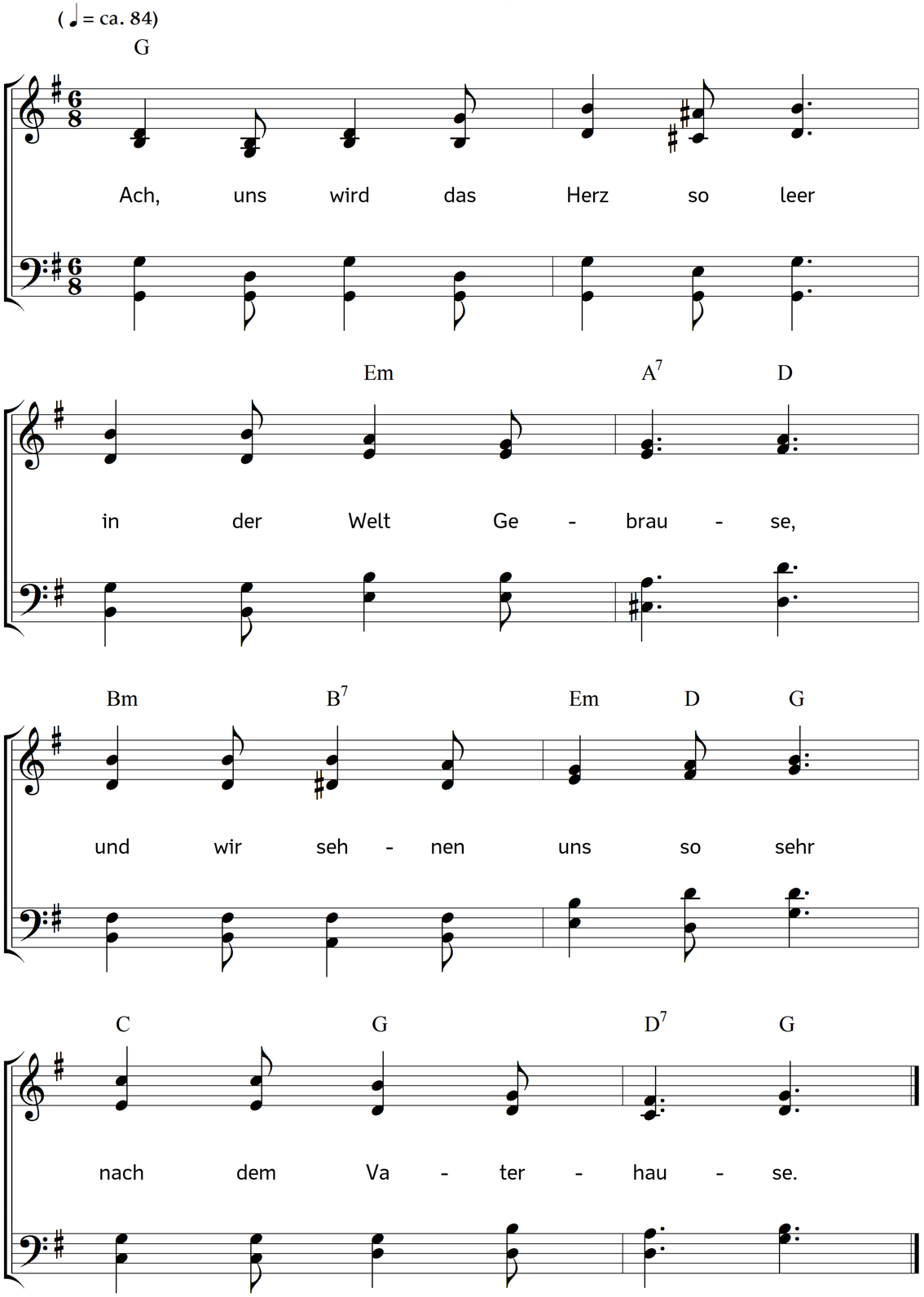

2. An dem Pilgerkleid hat man
gar so viel zu stücken,
und die Schuhe fangen an,
schmerzlich uns zu drücken.

3. Hätten Lust daheim zu sein,
zu dem Herrn zu kommen,
aller Erdennot und Pein
ganz und gar entnommen.

4. Möchten, ganz von Schuld befreit
und des Fleisches Mängeln,
dort dem Herrn der Herrlichkeit
dienen mit den Engeln.

5. Aber, Herr, verziehst du noch,
uns hinauf zu leiten,
o so hilf, dass wir uns doch
würdig vorbereiten.

6. O wie wohl, wie wohl wird's tun,
recht gekämpft zu haben,
und dann fröhlich auszuruhn,
uns bei dir zu laben!

Text: Carl Johann Philipp Spitta. Musik: Johannes Thomas Rüegg.
Copyright © 2010, 2016 Johannes Thomas Rüegg. Quelle: www.christmysong.com/127/