GODDELIJKE LEIDING

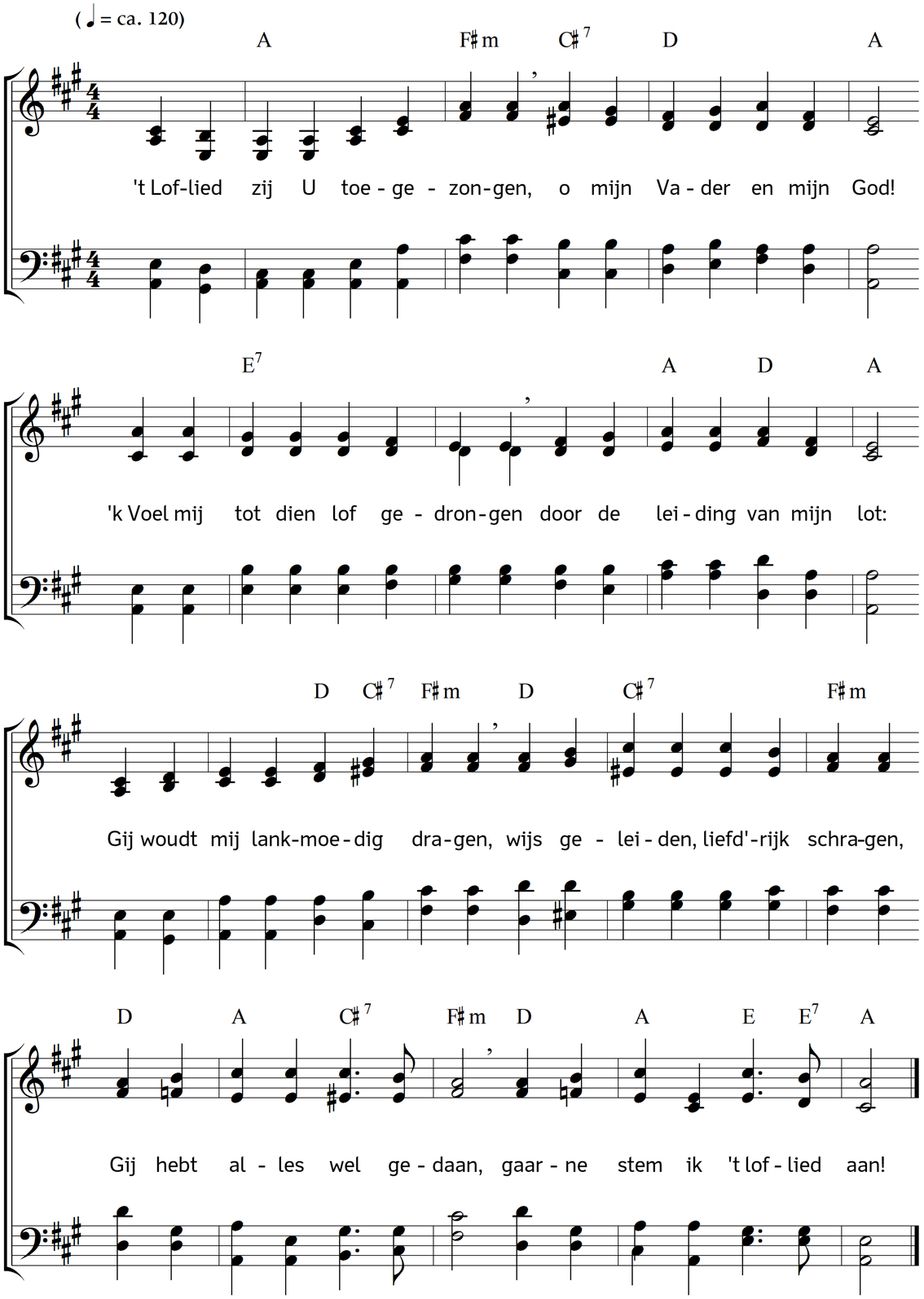

2. Hadt Gij naar mijn dwaze beden
mij op mijnen weg geleid,
mij behoed voor tegenheden,
steeds mij aards geluk bereid;
hadt Gij aan mijn ijdel streven
willigijk gehoor gegeven,
ach, mijn eigenwijze hart
ware nu vervuld van smart.

3. Hoe toch zouden arme blinden
in 't verwarrende gewoel
dezer wereld immer vinden
't rusteloos begeerde doel? –
Wat men najaagt, nooit verkrijgen,
immer zuchten, immer hijgen
naar een schittrend schijngenot,
dat is veler treurig lot.

4. Maar wie, zonder tegenstreven,
zonder morren, nedrig stil,
zich geheel leert overgeven
aan Uw' heil'gen liefdewil,
hij is veilig en geborgen;
hij kan voortgaan zonder zorgen,
en erkent, ontroerd, verblijd,
hoe Gij steeds zijn Leidsman zijt.

5. 'k Blijf dan, in geheel mijn leven
op U bouwen, grote God!
'k Laat U leiden, nemen, geven,
en beschikken heel mijn lot.
Sinds ik op Uw Vadertrouwe,
op Uw liefde in Christus bouwe,
is 't mij altoos wel gegaan:
U beveel 'k mij verder aan!

6. "In Gods hoede, in Gods hoede!"
O dat is een heerlijk woord!
In Gods hoede, blij te moede
zet ik mijne reize voort.
In Gods hoede trouw gedragen,
blijf ik ver van moed'loos klagen;
in Gods hoede en a Zijn hand
land ik eens in 't bet're land!

Tekst: Carl Johann Philipp Spitta. Vertaling: Johannes Riemens. Muziek: Johannes Thomas Rüegg.
Copyright © 2010, 2016 Johannes Thomas Rüegg. Bron: www.christmysong.com/128/