FADEREN ELSKER EDER

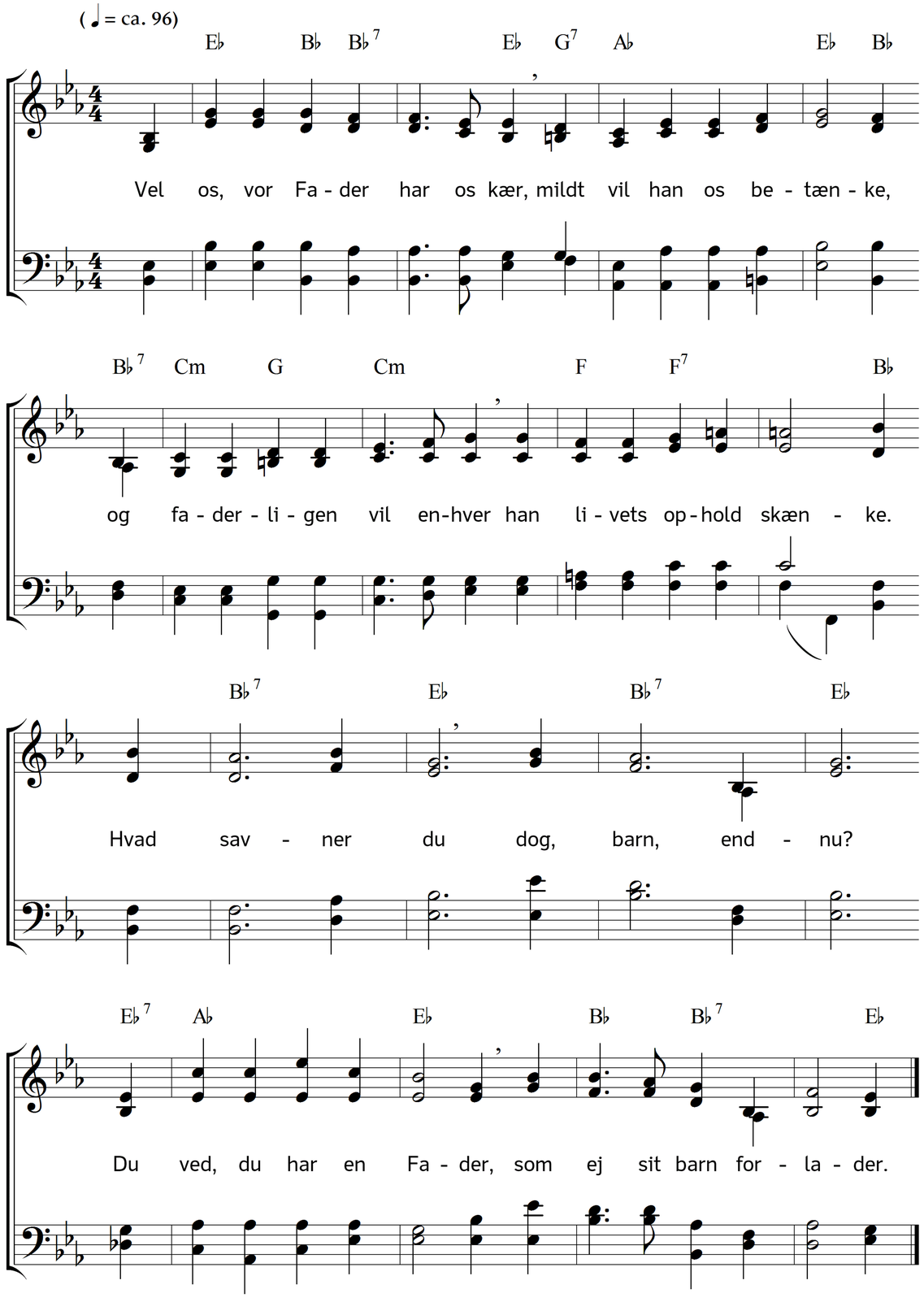

2. Om uden gyldne skatte vi
igennem verden drage,
så vil dog Herren stå os bi,
hvor kunne vi da klage!
Vi sørge ej
på livets vej
for klæder og for spise,
han vil os omsorg vise.

3. Han, som os alt så meget gav
til held igennem livet,
som har for os til død og grav
sin egen Søn hengivet,
som nåderig
er, synder, dig –
hvor skulle han vel mindre
den godes sorger lindre?

4. Han er os jo til hver en tid
i råd og dåd til rede,
om trøst i nød, om hjælp i strid,
om alt vi kunne bede!
Han lytter til,
han kan og vil
vort ønske nådig høre,
vil det til fremgang føre.

5. Og åben er hans Faderbarm
ved Jesu Kristi nåde,
der ty vi hen fra sorg og harm
og lade Herren råde –
fra synd og savn
til sikker havn,
i fred ved Herrens hjerte
for hver en jordisk smerte.

6 O tro dog ej, at grav og død
kan rædsler for os gemme!
Nej, hisset om Guds Faderskød,
der ere først vi hjemme.
Langt bedre der
dog er, end her;
let kan det ønske komme:
O gid min tid var omme!

7. Han har os kær, det er os nok,
det skal os evigt fryde;
han har os kær, det er os nok,
hans bud vi villigt lyde
og stræbe nu
med barnehu,
i tro på ham alene
hans godhed at fortjene.

Tekst: Carl Johann Philipp Spitta. Oversættelse: Chr. B. Grev Reventlow. Musik: Johannes Thomas Rüegg.
Copyright © 2011, 2016 Johannes Thomas Rüegg. Kilde: www.christmysong.com/132/