DER GEIST DER VÄTER

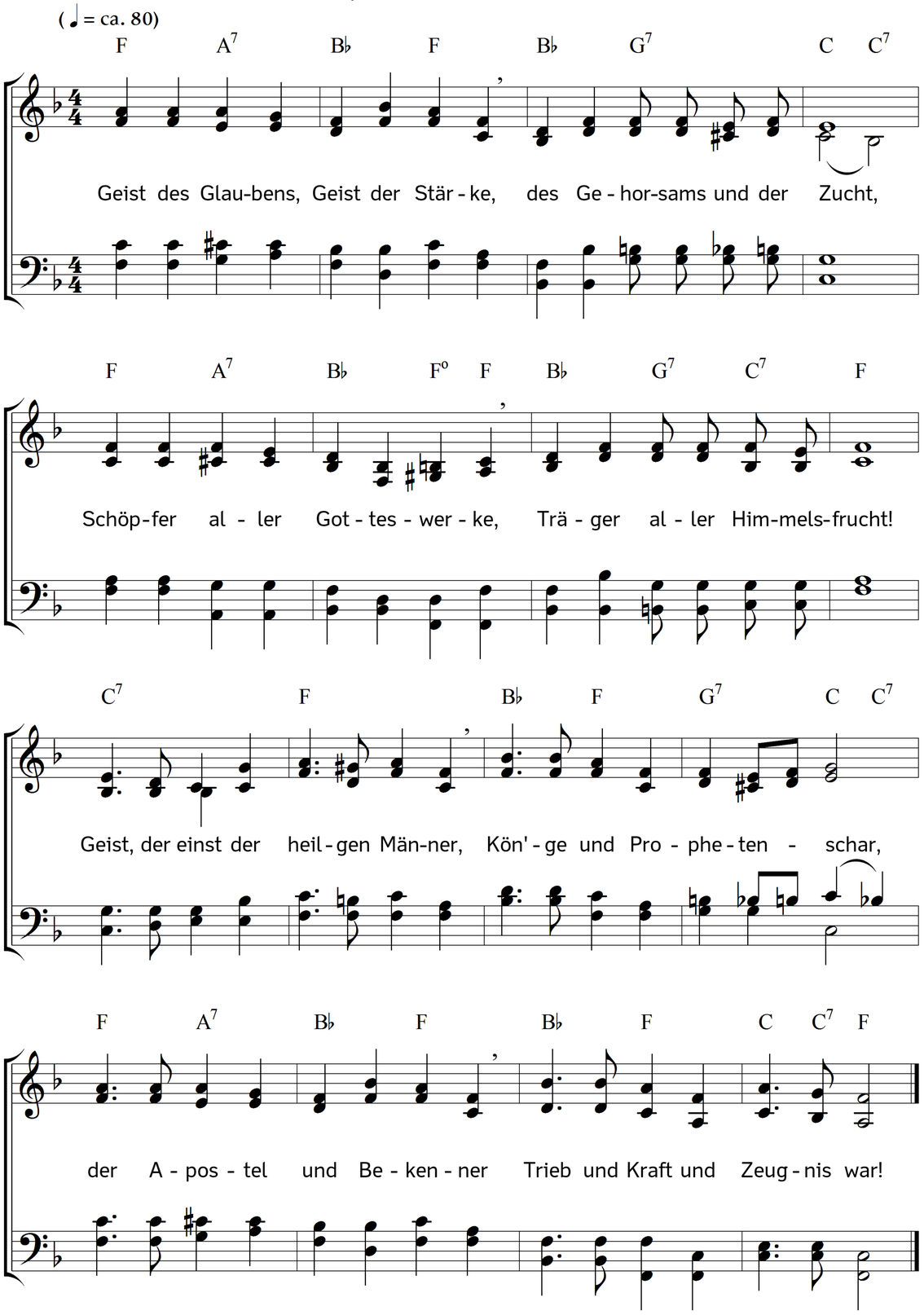

2. Rüste du mit deinen Gaben
auch uns schwache Kinder aus,
Kraft und Glaubensmut zu haben,
Eifer für des Herren Haus,
eine Welt mit ihren Schätzen,
Menschengunst und gute Zeit,
Leib und Leben dran zu setzen
in dem großen, heilgen Streit.

3. Gib uns Abrahams gewisse,
feste Glaubenszuversicht,
die durch alle Hindernisse,
alle Zweifel siegend bricht,
die nicht bloß dem Gnadenbunde
trauet froh und unbewegt,
auch das Liebste jede Stunde
Gott zu Füßen niederlegt.

4. Gib uns Josephs keusche Sitten,
wenn die Welt ohn' Scham und Zucht
uns durch Dräuen, uns durch Bitten
in ihr Garn zu ziehen sucht.
Lehr uns fliehen, lehr uns meiden
diese üpp'ge Potiphar,
ihren Hass geduldig leiden,
Gott getreu sein immerdar.

5. Gib uns Moses brünst'ges Beten
um Erbarmung und Geduld,
wenn durch freches Übertreten
unser Volk häuft Schuld auf Schuld.
Lass uns nicht mit kaltem Herzen
unter den Verdorbnen stehn,
nein, mit Moses heilgen Schmerzen
für sie seufzen, weinen, flehn.

6. Gib uns Davids Mut, zu streiten,
mit den Feinden Israels,
sein Vertraun in Leidenszeiten
auf den Herren, seinen Fels,
Feindeslieb' und Freundestreue,
seinen königlichen Geist,
und ein Herz, das voller Reue
Gottes Gnade sucht und preist.

7. Gib Elias heilge Strenge,
wenn den Götzen dieser Zeit
die verführte, blinde Menge
Tempel und Altäre weiht,
dass wir nie vor ihnen beugen
Haupt und Knie, auch nicht zum Schein,
sondern fest als deine Zeugen
dastehn, wenn auch ganz allein.

8. Gib uns der Apostel hohen,
unbeugsamen Zeugenmut
aller Welt trotz Spott und Drohen
zu verkünden Christi Blut.
Lass die Wahrheit uns bekennen,
die uns froh und frei gemacht;
gib, dass wir's nicht lassen können,
habe du die Übermacht!

9. Schenk uns gleich dem Stephan Frieden
mitten in der Angst der Welt,
wenn das Los, das uns beschieden,
in den schwersten Kampf uns stellt.
In dem rasenden Getümmel
schenk uns Glaubensheiterkeit,
öffn' im Sterben uns den Himmel,
zeig uns Jesu Herrlichkeit!

10. Geist des Glaubens, Geist der Stärke,
des Gehorsams und der Zucht,
Schöpfer aller Gotteswerke,
Träger aller Himmelsfrucht,
Geist, du Geist der heilgen Männer,
Kön'ge und Prophetenschar,
der Apostel und Bekenner –
auch bei uns werd offenbar!

Text: Carl Johann Philipp Spitta. Musik: Johannes Thomas Rüegg.
Copyright © 2016 Johannes Thomas Rüegg. Quelle: www.christmysong.com/134/