FÄDERNAS ANDE

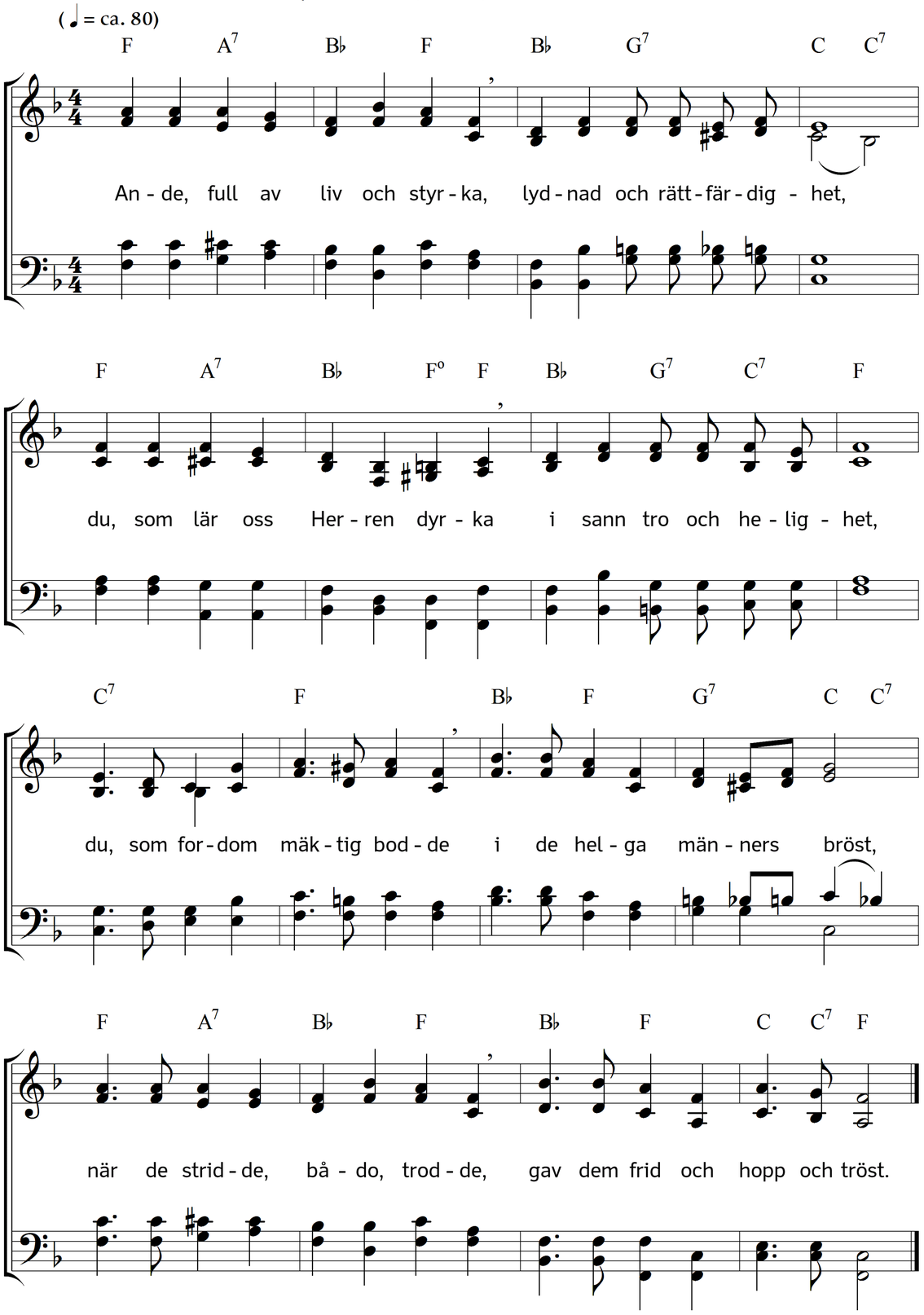

2. Värdes alltid hos oss vara!
Led oss i din sannings ljus!
Giv oss mod i varje fara,
heligt nit om Herrens hus!
Lär oss, över stoftet höjda,
världens ära, gunst och frid
offra glada och förnöjda
för den stora, helga strid!

3. Må du alltid hos oss finna
tro, som Abrahams så god,
att vi äntligt övervinna
tvivlens, vantrons mörka flod!
Lär oss stadigt, fast förtrösta
på din nåds, din frids förbund,
och, som Kristi återlösta
offra glatt vårt sista pund!

4. Giv oss Josefs kyska sinne,
och mot världens trug och list
städs du oss beredda finne
att dig tjäna först och sist!
Lär oss ödmjukt avstånd taga
från var yppig Potifar,
lugnt hans likars hat fördraga,
med ditt ord som vårt försvar!

5. Och som Moses händren lyfte
för sitt folk mot höjden opp,
så ock all vår bön åsyfte
allas bästa, allas hopp!
Vem kan väl med iskallt hjärta
bo uti ett syndigt land
och ej, fylld av helig smärta,
be för det med uppräckt hand?

6. Giv oss Davids mod i striden
för ditt trogna Israel,
och när dagen är förliden,
sänd din frid uti vår själ!
Och som han med hugstort sinne
ock sin fiende förlät,
ävenså hos oss du finne
mildhet och fördragsamhet!

7. Som Elias, Herrens hjälte,
lydig sina fäders Gud,
Baals stöder nedervälte,
stark i Herrens ord och bud,
låt oss för den blinda hopen
i en ond och gudlös tid,
aktande ej smäderopen,
vittna tappert om din frid!

8. Och apostlarna, de höge, –
giv oss deras helga nit,
att vi ej må finnas tröge,
där oss höves största flit,
mod att Kristi namn bekänna,
som allen gör glad och fri.
Vad som helst må sedan hända,
blott vi städs dig trogne bli!

9. Stefans tro, den segersälla
mitt i blodig marterdöd,
om din vishet vill oss ställa
i förföljelsernas nöd.
Under våldets vilda vimmel
giv oss lugn och salighet,
öppna sist för oss din himmel,
låt oss se din härlighet!

10. Ande, full av tro och styrka,
lydnad och rättfärdighet,
du, som lär oss Herren dyrka
i sann tro och helighet,
du, som fordom mäktig bodde
i de helga männers bröst,
när de stridde, bådo, trodde –
giv oss deras frid och tröst!

Text: Carl Johann Philipp Spitta. Översättning: Torsten Lundberg. Musik: Johannes Thomas Rüegg.
Copyright © 2016 Johannes Thomas Rüegg. Källa: www.christmysong.com/134/