SE, HVILKEN KÆRLIGHED

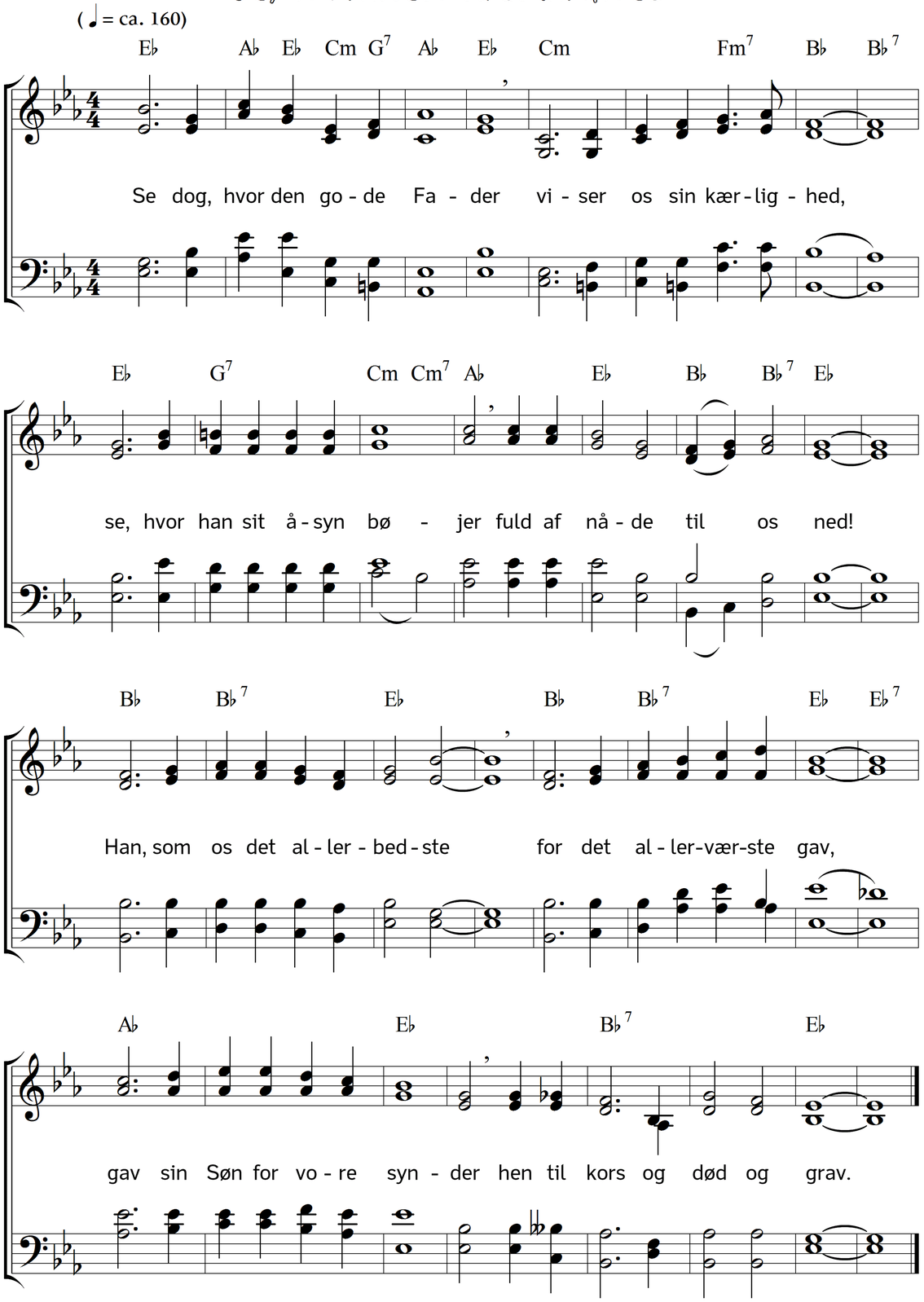

2. Se dog, hvor den milde Frelser
har dig arme synder kær;
thi for dig han kom til jorden,
tålte død og pinsler her,
ja for dig han gød den sidste
dråbe blod på korset ud;
er det ej en navnløs nåde
af din Frelser, af din Gud?

3. Se dog, se, hvor Helligånden
er mod os en trofast ven,
som endog den værste synder
vil til livet føre hen.
Straf og trøst og undervisning
har han altid os bered!
O hvem priser ej den milde
Hellige Treenighed.

Tekst: Carl Johann Philipp Spitta. Oversættelse: Chr. B. Grev Reventlow. Musik: Johannes Thomas Rüegg.
Copyright © 2011, 2016 Johannes Thomas Rüegg. Kilde: www.christmysong.com/135/