SEHET, WELCH EINE LIEBE!

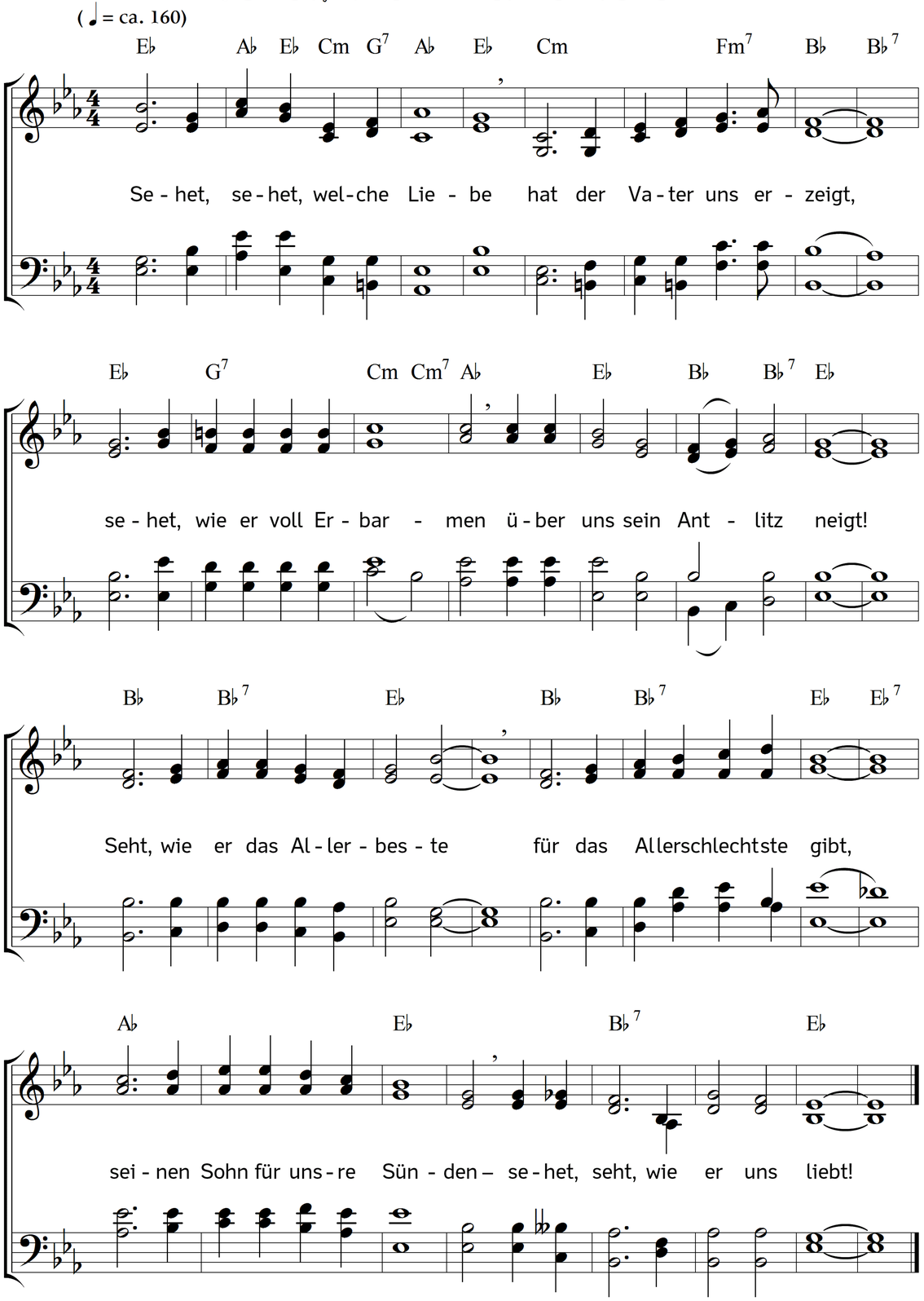

2. Sehet, sehet, welche Liebe
unser Heiland zu uns trägt,
wie er alles für uns leidet,
selbst, dass man ans Kreuz ihn schlägt,
wie er da auch noch den letzten
Tropfen Bluts für und vergießt.
Sehet, seht, ob das nicht Liebe,
namenlose Liebe ist!

3. Sehet, sehet, welche Liebe
uns erzeigt der Heilge Geist,
wie er auch den ärgsten Sünder
gern zum Leben unterweist,
wie er strafend, lehrend, tröstend
immer zu den Menschen spricht!
O wer priese solche große,
dreifach große Liebe nicht!

Text: Carl Johann Philipp Spitta. Musik: Johannes Thomas Rüegg.
Copyright © 2011, 2016 Johannes Thomas Rüegg. Quelle: www.christmysong.com/135/