ZIET, WELK EEN LIEFDE!

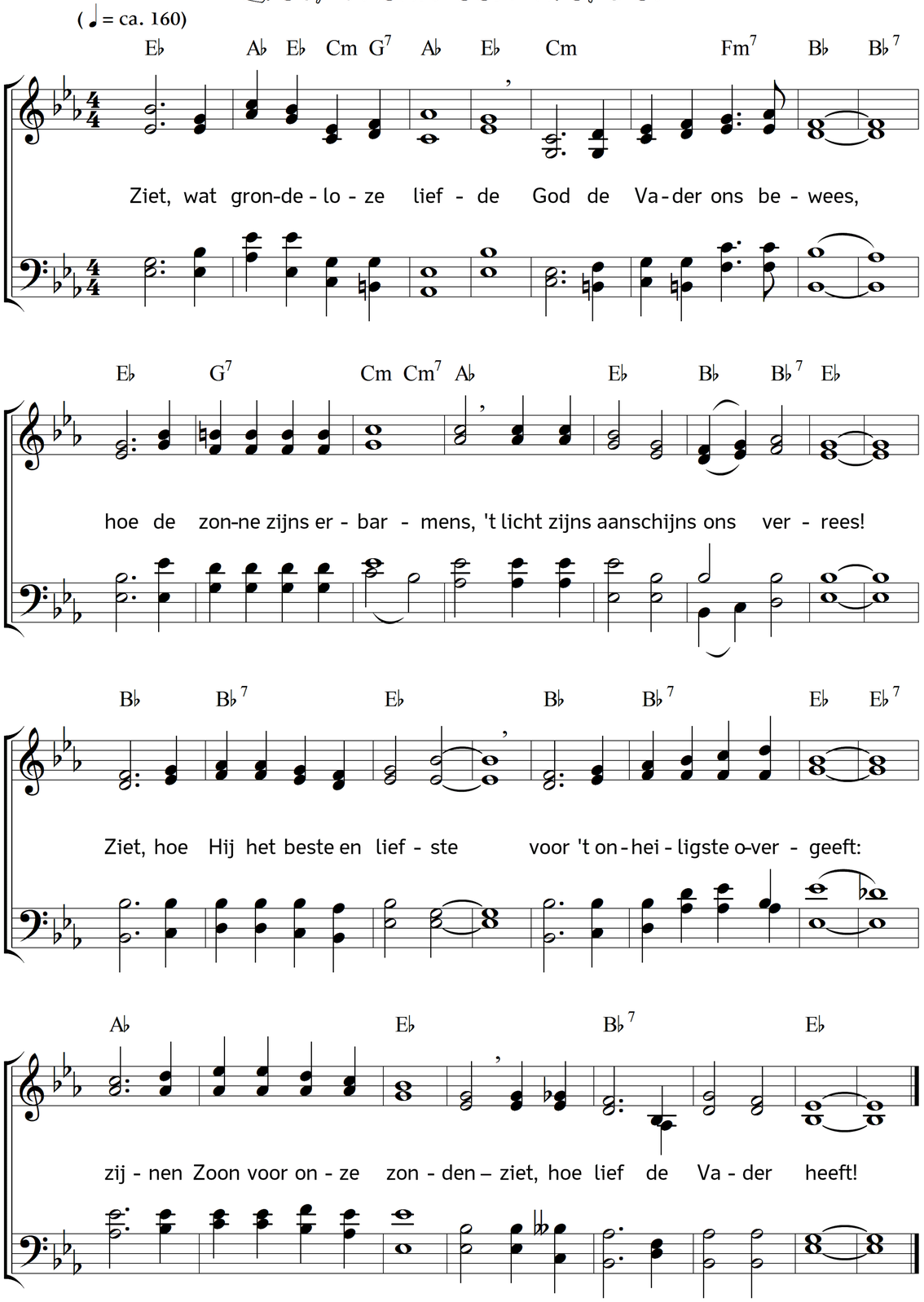

2. Ziet, o ziet wat groote liefde
Jezus ons betonen wou,
hoe Hij 't grievendst leed verduurde
dat Hij ons verzoenen zou!
Ziet, hoe Hij zijn bloed niet spaarde,
ja den kruisdood niet ontzag –
broeders! ziet of dat geen liefde,
hoogste liefde heten mag!

3. Ziet, met welk een trouwe liefde
ons de Heilge Geest verlicht,
hoe Hij ook den grootsten zondaar
ter behoud'nis onderricht,
hoe Hij tuchtigend en troostend
den gelovige onderwijst … .
Groote, driemaal heilge Liefde,
waar is 't hart, dat U niet prijst?

Tekst: Carl Johann Philipp Spitta. Vertaling: Albertine Kehrer. Muziek: Johannes Thomas Rüegg.
Copyright © 2011, 2016 Johannes Thomas Rüegg. Bron: www.christmysong.com/135/