SEN, VILKEN KÄRLEK!

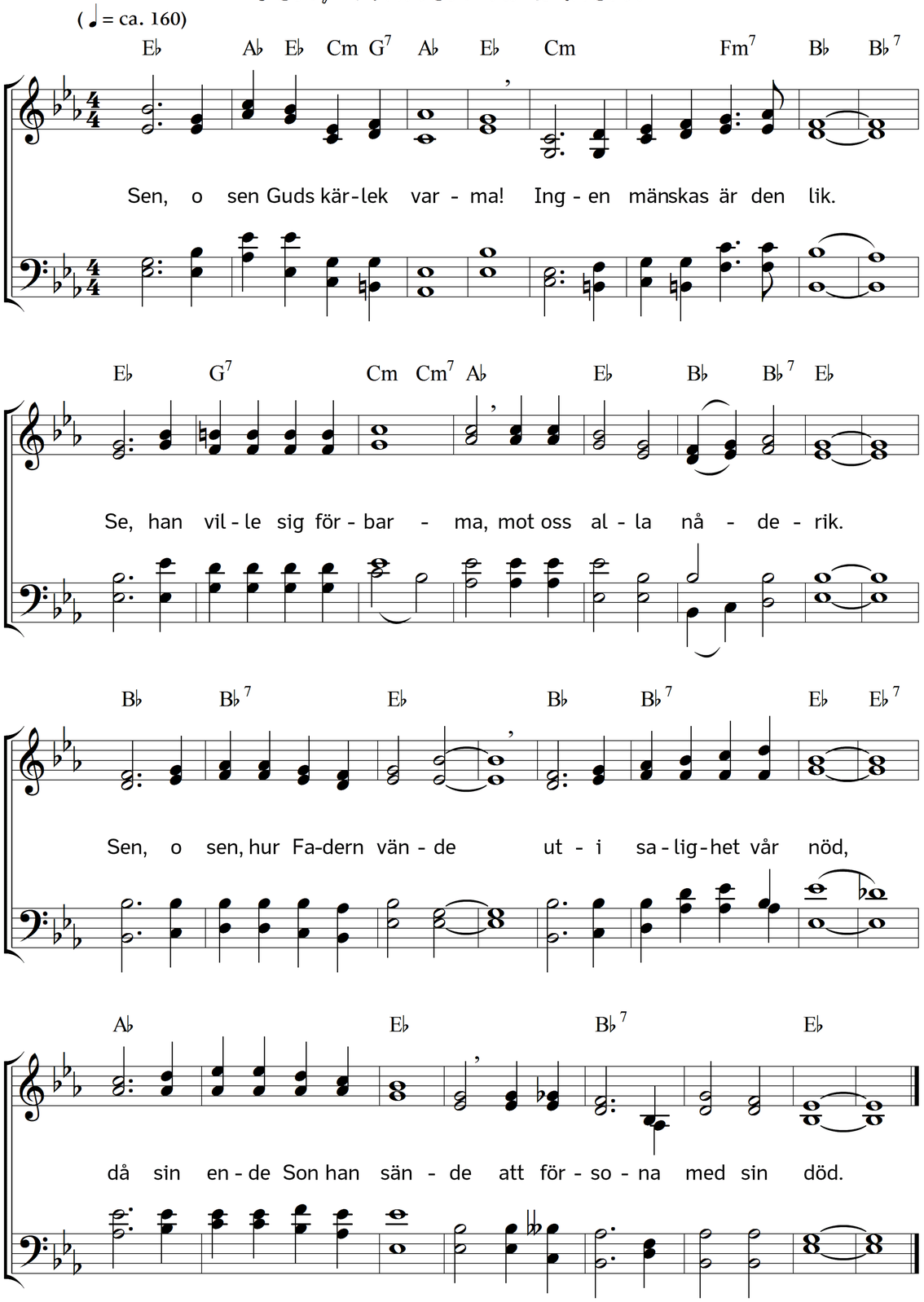

2. Sen, o sen hans kärlek rika,
 då för oss hans hjärta brast,
för att oss med Gud förlika,
 uppå korset naglad fast!
I sin bön han inneslutit
 alla, alla i sin famn,
och för oss sitt blod utgjutit.
 Det är kärlek utan namn.

3. Sen, o sen hans kärlek milda,
 att han vill med fridens band
ena dem, som vandra skilda,
 leda dem till livets land.
Ande, du som varnar, lisar,
 skänker kraft och tålamod,
o, vem finns, som fyllest prisar
 dig, så helig, mild och god!

Text: Carl Johann Philipp Spitta. Översättning: Torsten Lundberg. Musik: Johannes Thomas Rüegg.
Copyright © 2016 Johannes Thomas Rüegg. Källa: www.christmysong.com/135/