DES CHRISTEN WOHLSTAND

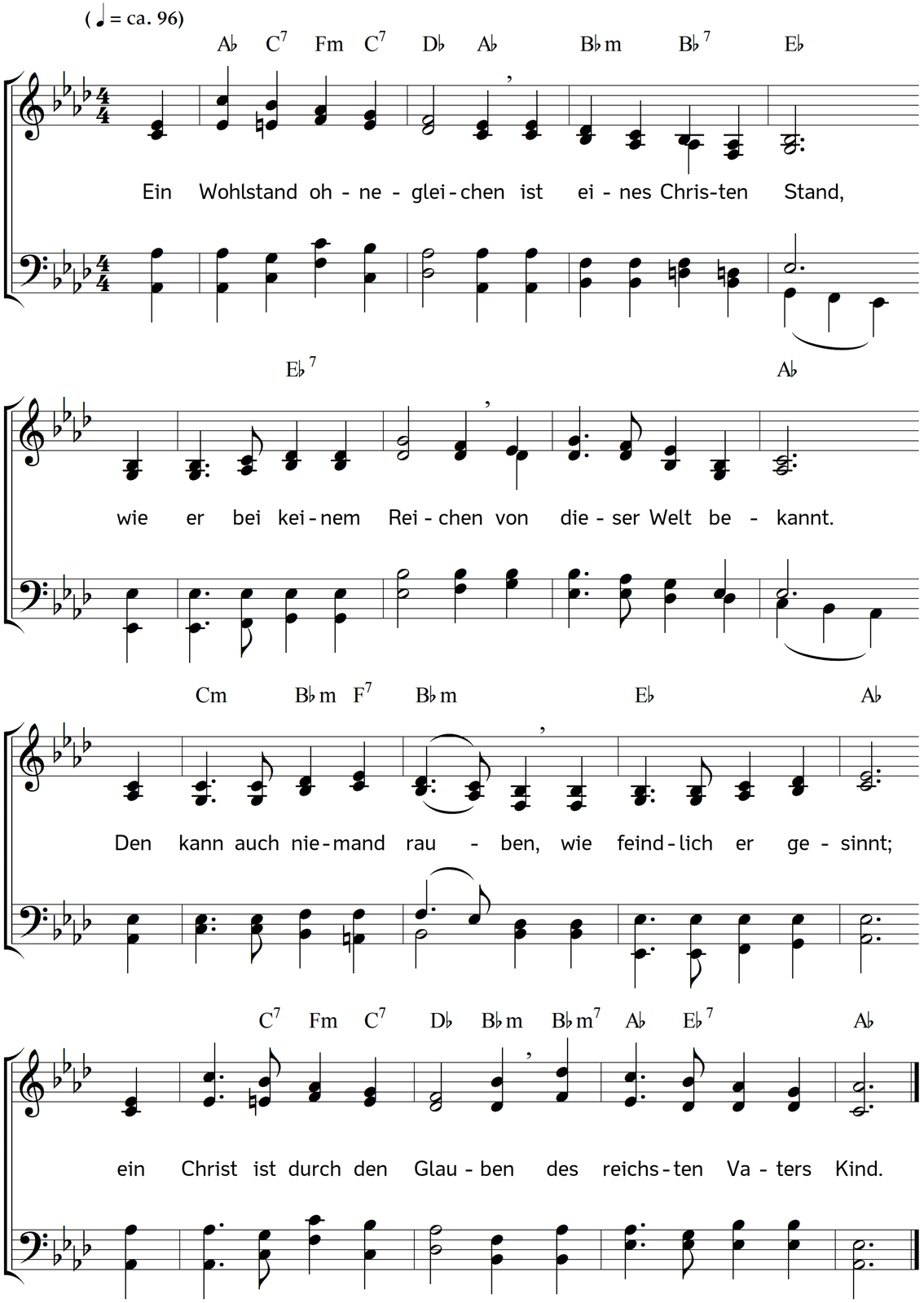

2. Er kann mit Freuden kommen
vor Gottes Angesicht,
da wird er angenommen
und niemand widerspricht.
Was alles ihn betroffen,
sei's Freude oder Leid,
ihm steht der Zugang offen
zum Vater allezeit.

3. Er kann in großen Scharen
als Diener um sich sehn,
die einst ihm Herren waren,
und nun zu Dienste stehn.
Er ist umringt von ihnen
den ganzen Lebenstag;
denn ihm muss alles dienen,
was ihm begegnen mag.

4. Und geht einmal auf Erden
die Kindeszeit zu End',
er weiß, was ihm muss werden
nach Christi Testament:
ein Erbteil in dem reichen,
geliebten Vaterland.
Solch Wohlstand ohnegleichen
ist eines Christen Stand!

Text: Carl Johann Philipp Spitta. Musik: Johannes Thomas Rüegg.
Copyright © 2016 Johannes Thomas Rüegg. Quelle: www.christmysong.com/140/