EENS CHRISTENS RIJKDOM

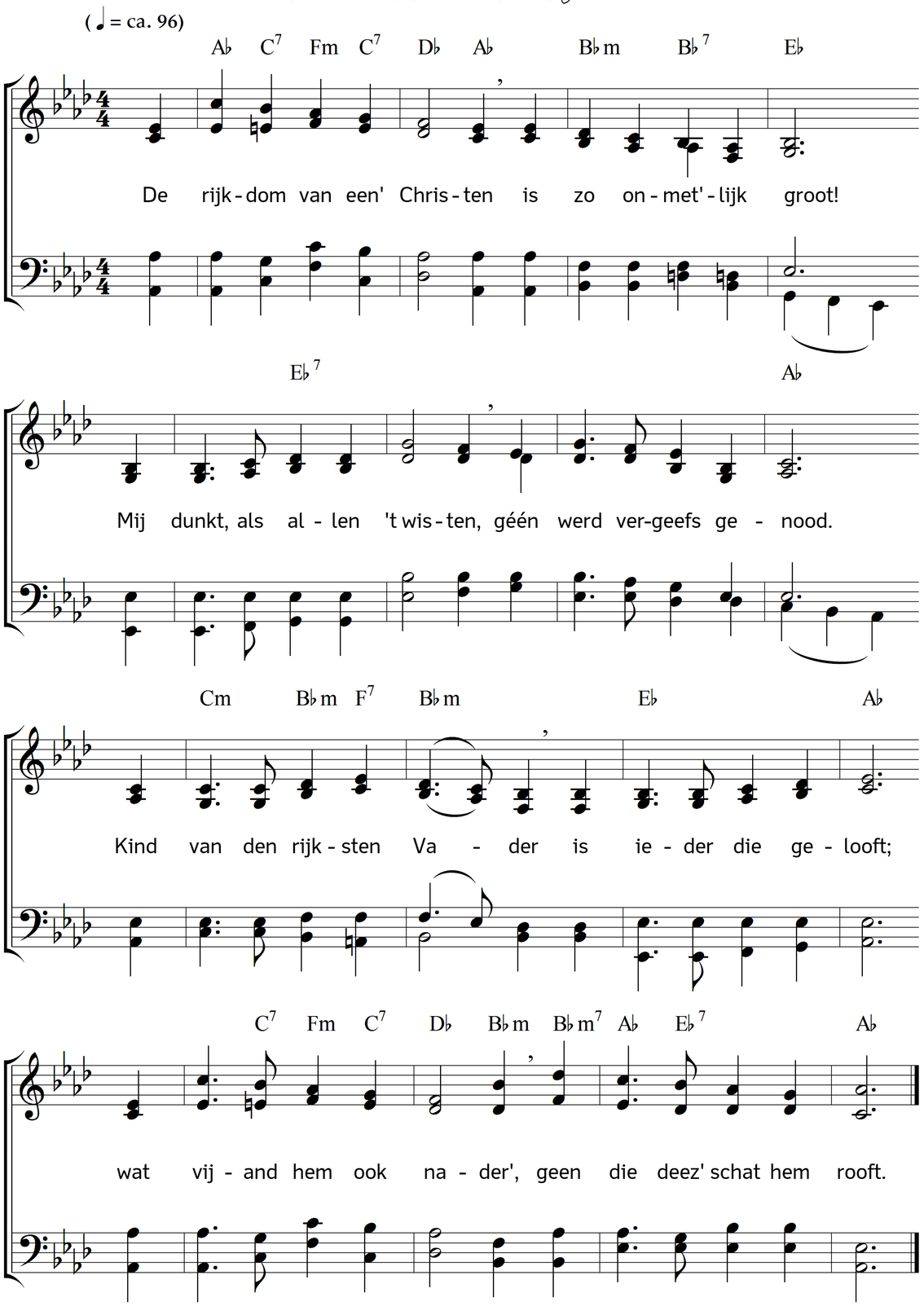

2. Vrij mag een Christen komen
 voor 's Vaders aangezicht.
Hij wordt daar aangenomen;
 hij wordt daar opgericht.
Wat onheil hij moog' duchten,
 wat tegenheid, hoe groot,
met alles mag hij vluchten
 tot 's eeuw'gen Vaders schoot!

3. Hij ziet in grote scharen
 als dienaars om zich staan,
wie eens zijn meerdren waren
 op vroegre levenspaân.
Zij komen hem begroeten,
 zij dienen allen mee:
want wat hem moge ontmoeten,
 't dient alles tot zijn vree!

4. En als hij eens gaat scheiden
 van 's levens vreugde en kruis,
dan mag hij 't erfdeel beiden
 in 't eeuwig Vaderhuis!
Och, of zij 't allen wisten,
 géén werd vergeefs genood:
de rijkdom van een' Christen
 is zo onmet'lijk groot!

Tekst: Carl Johann Philipp Spitta. Vertaling: Johannes Riemens. Muziek: Johannes Thomas Rüegg.
Copyright © 2016 Johannes Thomas Rüegg. Bron: www.christmysong.com/140/