EN KRISTENS LYCKA

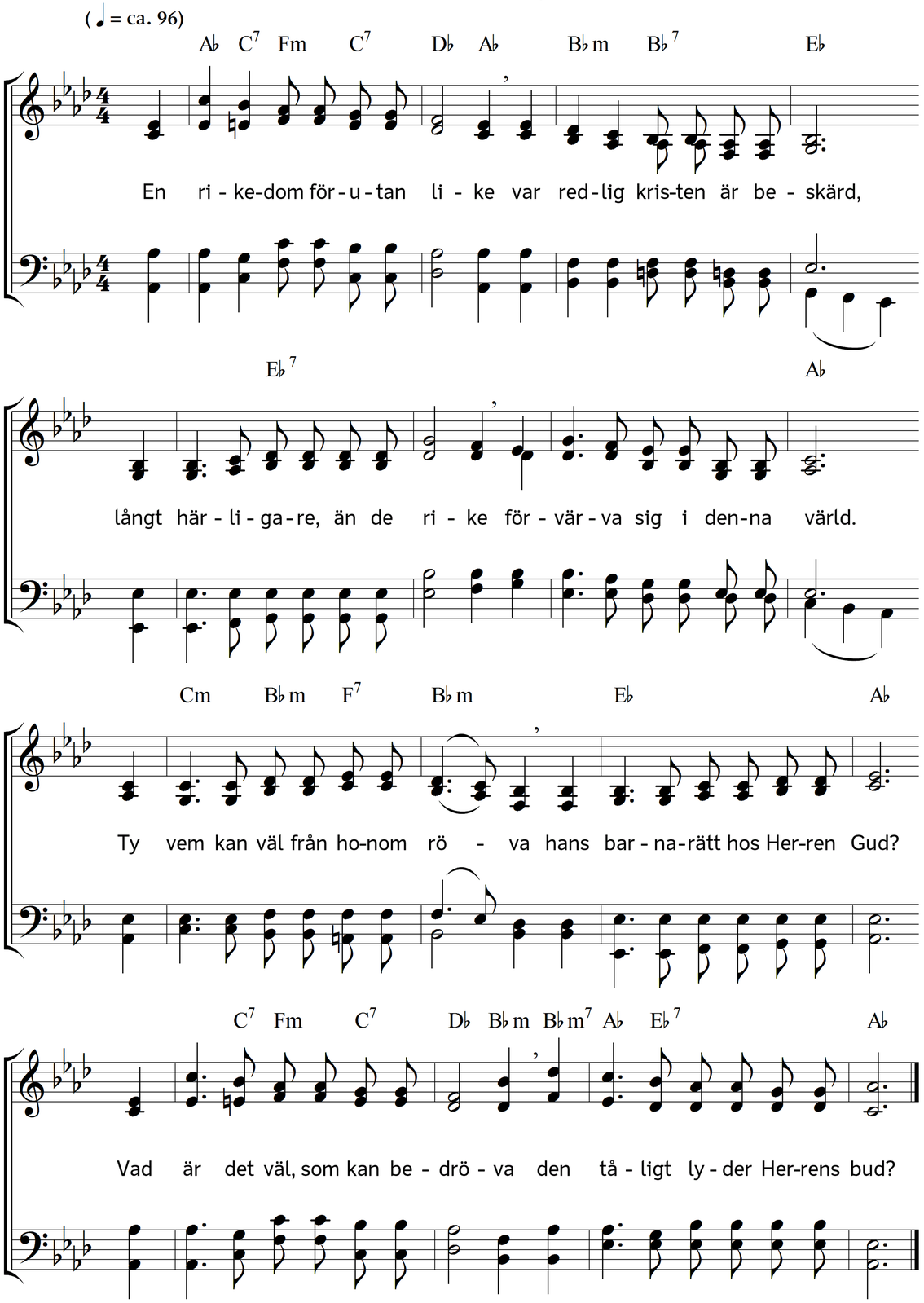

2. Frimodigt kan han städse komma
  inför Guds klara öga fram,
kan se med alla Herrens fromma
  i tron mot korsets helga stam.
Vadhelst här nere honom möter,
  om medgång eller bitter sorg,
sin fot han ej mot stenen stöter.
  Gud är hans sköld, hans fasta borg.

3. Ej mörkrets furste mer förfärar
  en kristen med sin stolta makt.
De helga änglars starka härar
  om honom troget hålla vakt.
Han älskar som sig själv sin nästa,
  sin Gud han älskar överallt.
Allting får tjäna till hans bästa.
  Hans öde blir, som Gud befallt.

4. Och när i ålderns höst den slutar,
  hans levnads korta vandringstid,
mot Jesu bröst han stilla lutar
  sin kind och finner evig frid.
Han har för visst till sist att vänta
  en oförgänglig arvelott
med riklig ränta uppå ränta,
  när hans förlossnings dag uppgått.

Text: Carl Johann Philipp Spitta. Översättning: Torsten Lundberg. Musik: Johannes Thomas Rüegg.
Copyright © 2016 Johannes Thomas Rüegg. Källa: www.christmysong.com/140/