Udfør redeligt dit embede

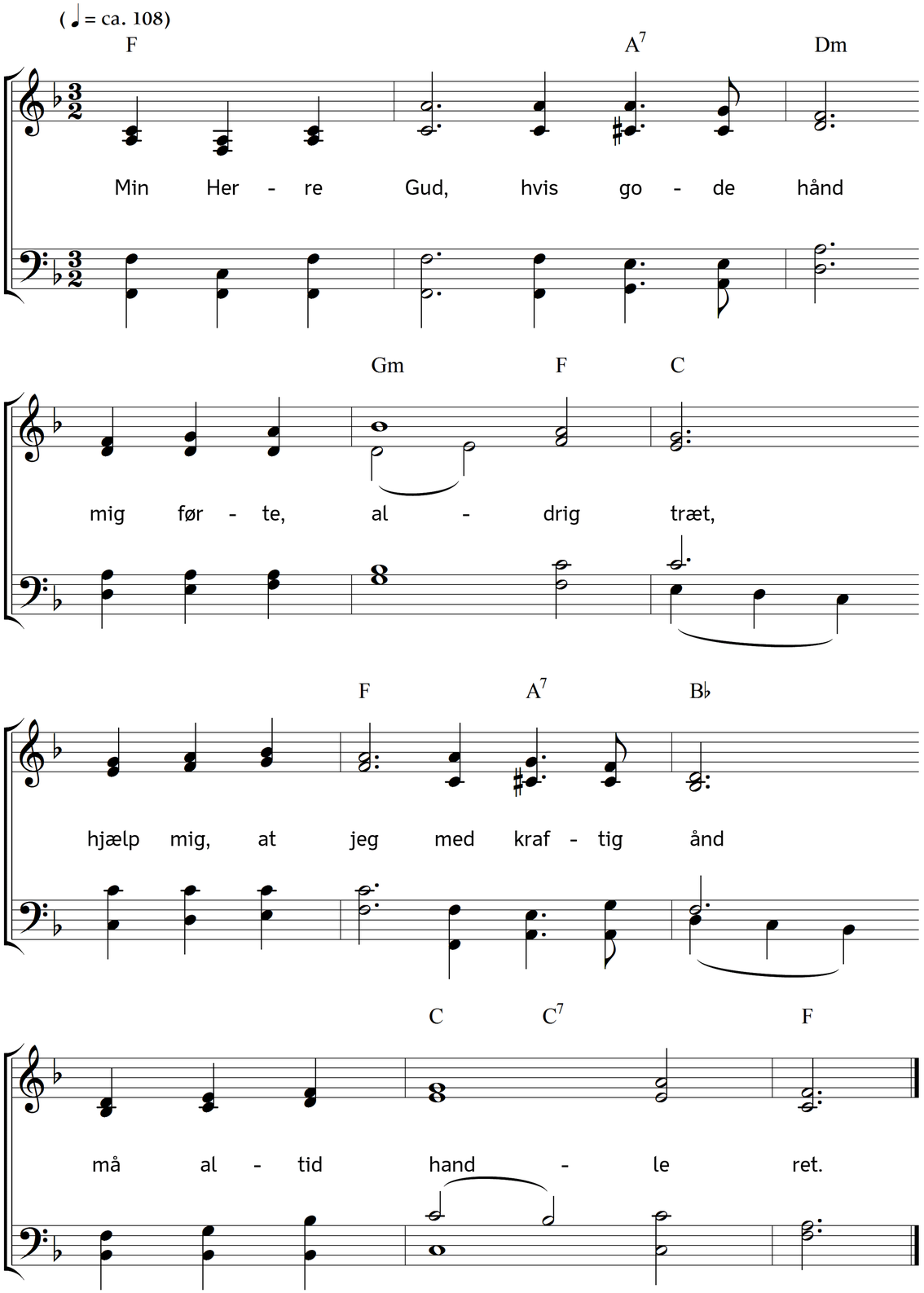

2. Ret er at øve hjælpsomhed
og ej betænke sig,
og når jeg mine pligter ved,
for dem at ofre mig.

3. Ret er det, virksomt som en mand,
sin gerning føre ud,
at prøve, om den altid kan
forliges med dit bud.

4. Og på min pligt min hele flid
bestandigt rettes må,
at jeg ej spilder kraft og tid
for andre mål at nå.

5. At ej mit hjerte, uden rast,
for tidligt bliver træt;
det lette bliver da til last,
det svære tages let.

6. O hjælp mig, at min svage hånd
til arbejd bliver stærk,
og at jeg med utrættet ånd
fuldføre må mit værk.

7. Og hvad jeg gør, det sker for dig,
til ære for dit navn,
O giv velsignelse da mig,
at jeg må virke gavn.

Tekst: Carl Johann Philipp Spitta. Oversættelse: Chr. B. Grev Reventlow. Musik: Johannes Thomas Rüegg.
Copyright © 2010, 2016 Johannes Thomas Rüegg. Kilde: www.christmysong.com/143/