IJVER EN TROUW IN HET AMBT

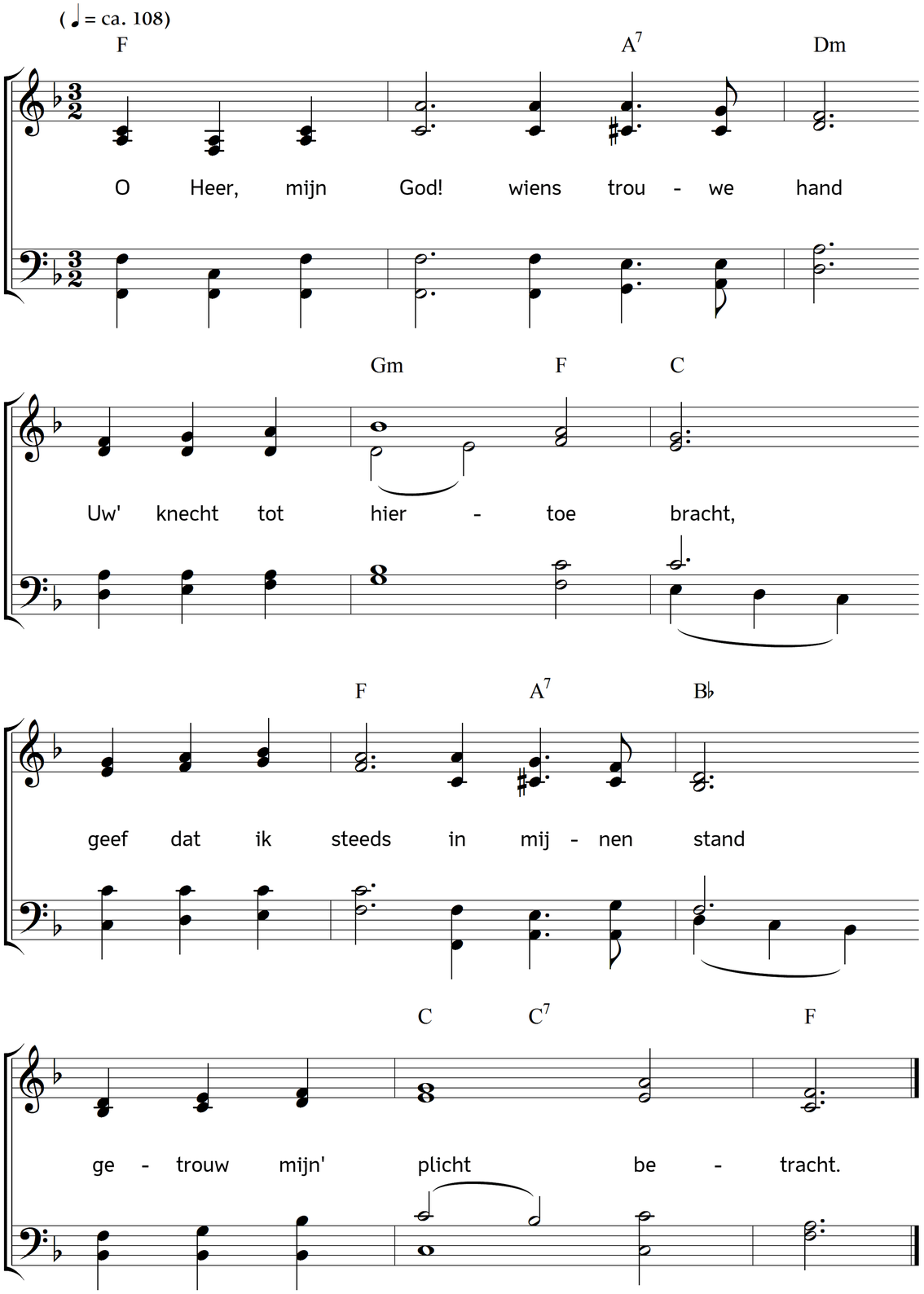

2. Mijn plicht is: dat ik 't werk begin
met onverdroten vlijt,
er mij toe zet met hart en zin
en gans er mij aan wijd;

3. mijn plicht is: dat ik trouw volhard
en toezie elken dag,
of 'k U wel dien van ganser hart,
zo goed als ik 't vermag.

4. O dat ik, naar Uw heil'gen wil,
door niets worde afgeleid;
en nooit mijn' tijd en kracht verspill'
aan ijdle bezigheid.

5. Wanneer ik noodloos werk verricht,
bedreigt mij 't groot gevaar,
dat ik het zware acht als te licht
en 't lichte als al te zwaar.

6. Zo geef dan, dat ik door Uw kracht,
met nijvre, trouwe hand,
den arbeid doe, die op mij wacht
in eigen ambt en stand.

7. Zo dale Uw zegen op mij neer,
en moge nu voortaan
mijn ganse levensarbeid, Heer;
aan U ten dienste staan!

Tekst: Carl Johann Philipp Spitta. Vertaling: Johannes Riemens. Muziek: Johannes Thomas Rüegg.
Copyright © 2010, 2016 Johannes Thomas Rüegg. Bron: www.christmysong.com/143/