SKÖT DITT ÄMBETE REDLIGT!

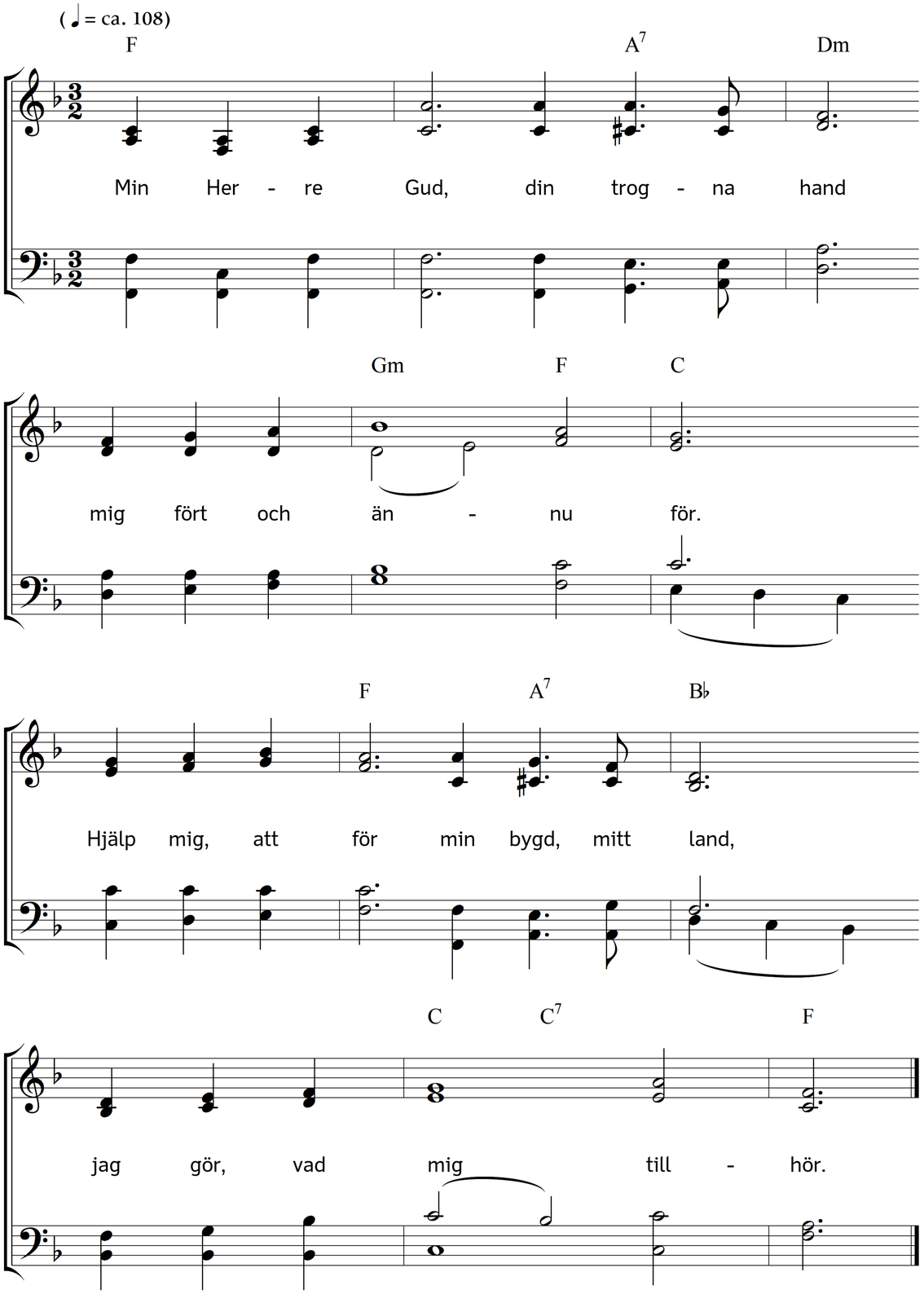

2. Vad mig tillhör, det är den flit,
som ej vid dröjsmål van,
har om de minsta plikter nit
och ilar fram sin ban.

3. Vad mig tillhör, en trohet är,
som gör, vad bon förmår,
och alltid sådant uppsåt bär,
att intet brista får.

4. Vad mig tillhör, visst borde jag
på hjärtat lägga det,
att jag ej ödslar bort min dag
i mångbeställsamhet.

5. Att jag med sinne, friskt och ungt,
emot var man gör rätt
och aldrig gör det lätta tungt,
men gör det tunga lätt.

6. Mig hjälp, att jag i all min tid,
varenda dag och stund,
med oförtruten, verksam id
förvaltar mina pund!

7. Hjälp, att i allt jag ärar dig
med både ord och verk!
Och sist, o Gud, välsigna mig
och svaga kraften stärk!

Text: Carl Johann Philipp Spitta. Översättning: Torsten Lundberg. Musik: Johannes Thomas Rüegg.
Copyright © 2016 Johannes Thomas Rüegg. Källa: www.christmysong.com/143/