AUFSEHEND AUF JESUM

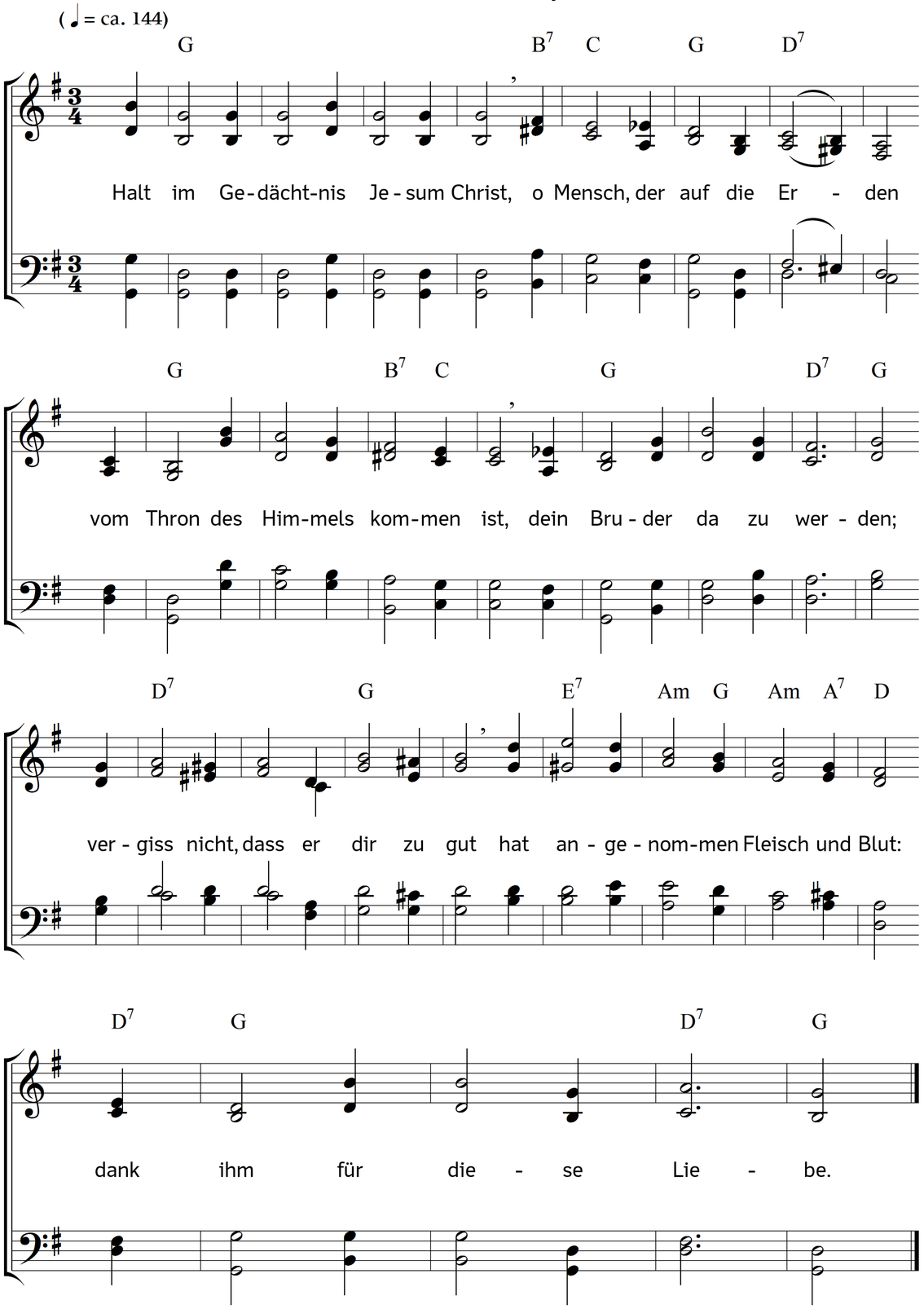

2. Halt im Gedächtnis Jesum Christ,
der für dich hat gelitten,
ja gar am Kreuz gestorben ist,
und dadurch hat bestritten
Welt, Sünde, Teufel, Höll und Tod,
und dich erlöst aus aller Not:
dank ihm für diese Liebe.

3. Halt im Gedächtnis Jesum Christ,
der auch am dritten Tage
siegreich vom Tod erstanden ist,
befreit von Not und Plage:
bedenke, dass er Fried gemacht,
sein Unschuld Leben wieder bracht:
dank ihm für diese Liebe.

4. Halt im Gedächtnis Jesum Christ,
der nach den Leidenszeiten
gen Himmel aufgefahren ist,
die Stätt dir zu bereiten,
da sollst du bleiben allezeit
und sehen seine Herrlichkeit:
dank ihm für diese Liebe.

5. Halt im Gedächtnis Jesum Christ,
der einst wird wiederkommen,
und sich, was tot und lebend ist,
zu richten vorgenommen:
o denke, dass du da bestehst,
und mit ihm in sein Reich eingehst,
ihm ewiglich zu danken.

6. Gib, Jesu, gib, dass ich dich kann
mit wahrem Glauben fassen,
und nie, was du an mir getan,
mög aus dem Herzen lassen,
dass dessen ich in aller Not
mich trösten mög, und durch den Tod
zu dir ins Leben dringen.

Text: Cyriacus Günther. Musik: Johannes Thomas Rüegg.
Copyright © 2016 Johannes Thomas Rüegg. Quelle: www.christmysong.com/1449/