KRISTI TILSYNEKOMST

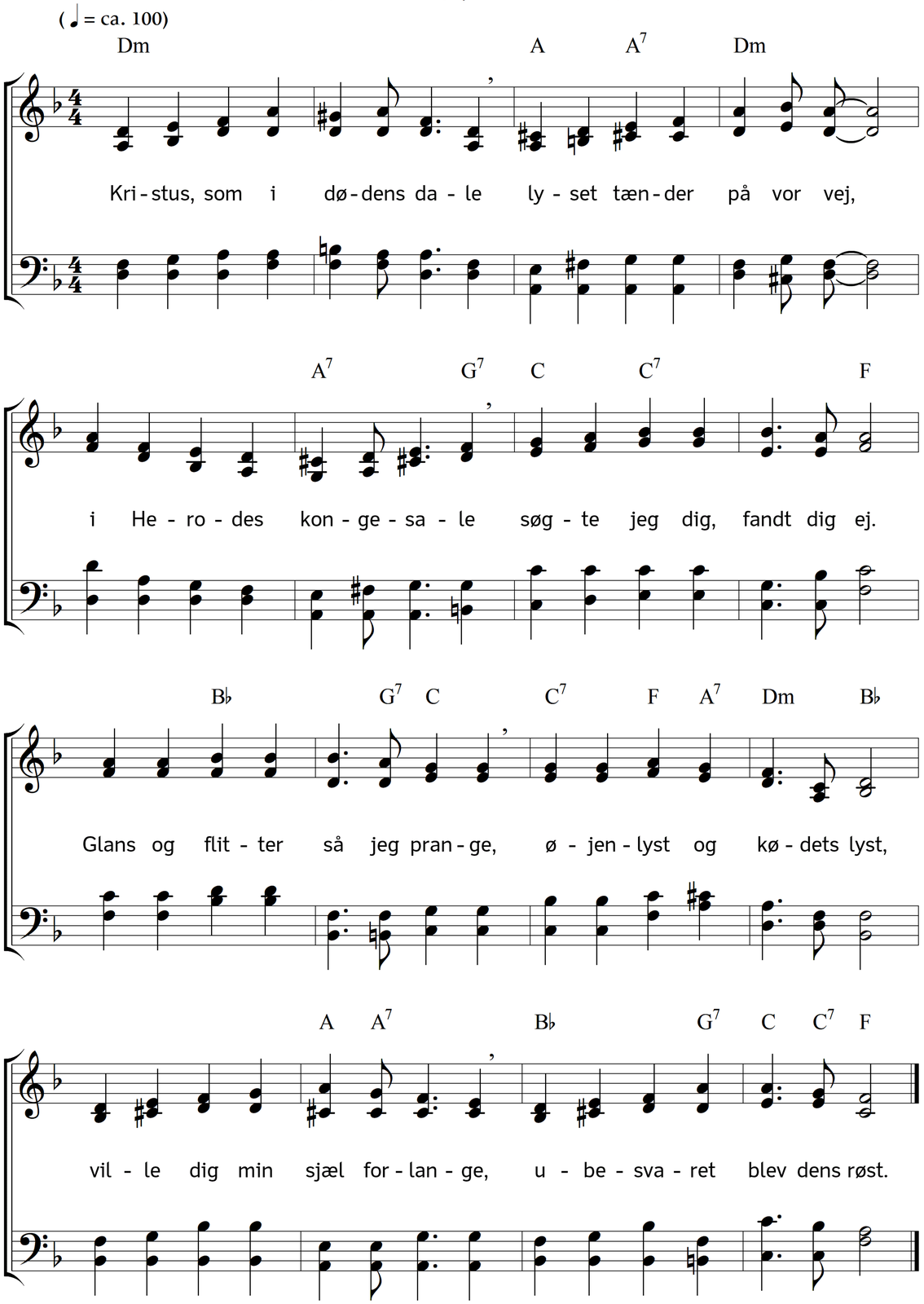

2. Videre til skriftens lærde
gik jeg, søgende om dig,
hjertet ville de forhærde,
kunne trøst ej give mig.
Talte de endog som blinde
om alt det, som hænded nys,
nej, blandt dem jeg ikke finde
kunne frelsens klare lys.

3. Ud fra templet så jeg glimte
offerbål med pragt og glans,
sporet vel jeg kunne skimte,
ham dog skued ej min sans.
Da jeg så forgæves søgte
Herren i Jerusalem,
uden tid og vej at frygte
drog jeg imod Betlehem.

4. Og igennem gader tomme
vandred jeg i ensomhed,
ingen vandrer så jeg komme
for at sige mig besked.
Men fra himlens stille bue
lyste mig en stjernes skin,
Gud min længsel ville skue,
og jeg kom til Kristus ind.

5. Søger du, så vil du finde,
bliv kun ikke træt og svag,
intet lad din længsel binde,
snart vil opnå frelsens dag.
Følg og hold dig snart tilrede,
fast i tro på Herrens Ord.
Lys fra oven skal dig lede,
stjernen lyser den, som tror.

Tekst: Carl Johann Philipp Spitta. Oversættelse: Chr. B. Grev Reventlow. Musik: Johannes Thomas Rüegg.
Copyright © 2016 Johannes Thomas Rüegg. Kilde: www.christmysong.com/145/