# SÖKA OCH FINNA

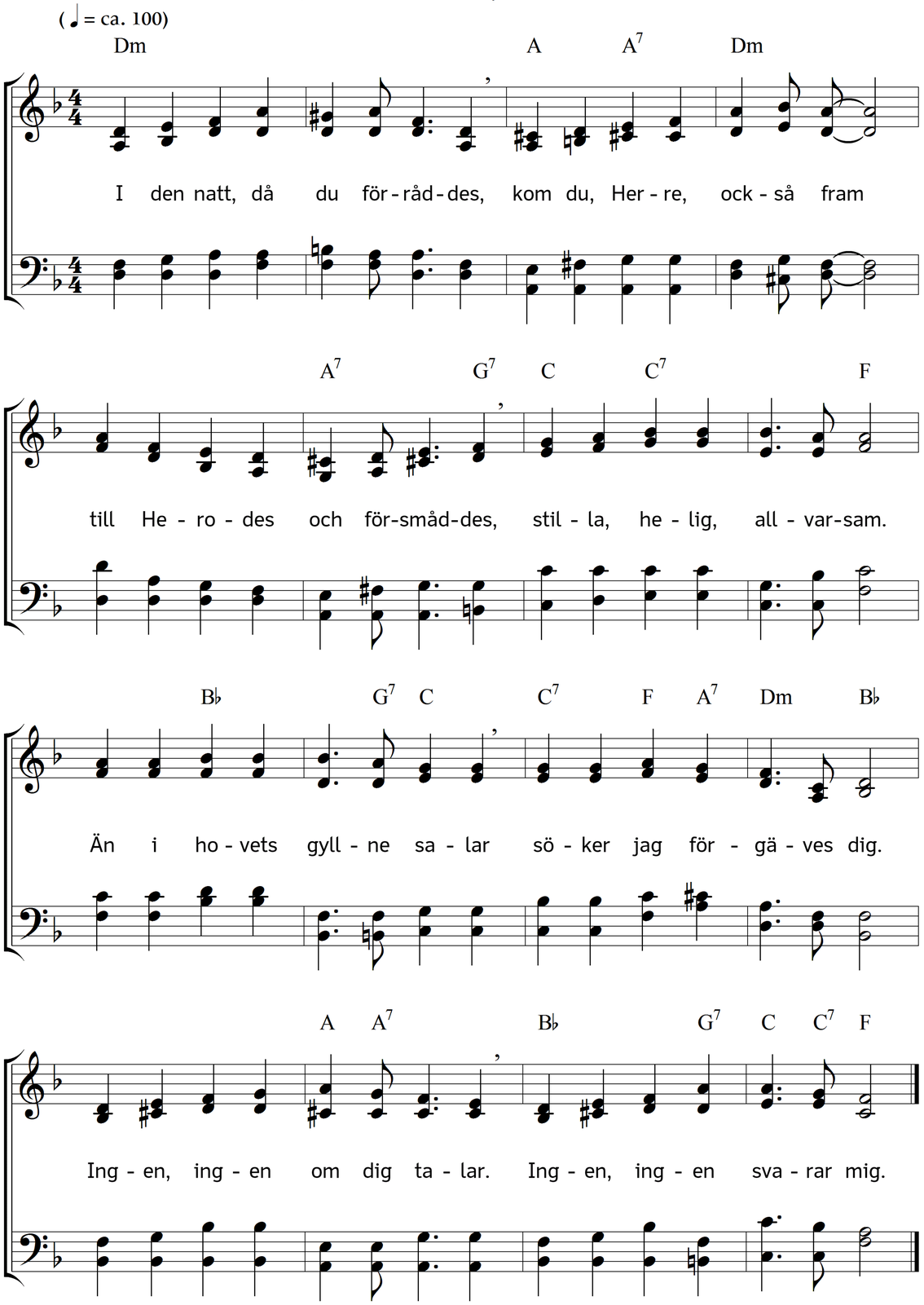


2. Till de mästare i skriften
ställer sedan jag min gång.
Hur vitmenad ser jag griften!
Hur förstummad psalm och sång!
Ack, de näpsa så försåtligt
ljuset, som för tron rann opp.
Och det knappast är förlåtligt.
Ej hos dem finns frid och hopp.

3. Se från tempelgård nu höjes
helig sång och offerrök
och min arma själ förnöjes:
Här är Herren. Kom och sök!
Fåfängt Livets Konung sökte
jag i dig, Jerusalem.
Blott min längtan där sig ökte,
och jag gick till Betlehem.

4. Ensam gick jag. Tyst och öde
stigen långsamt ledde fram.
Stilla slumrade de döde
djupt i jordens tysta famn.
Men på himlens mörka fäste
brann en stjärna underbar.
I dess sken i tron jag läste,
att från Gud ett bud hon bar.

5. "Om du söker, skall du finna,
se jag själv vill stå dig bi.
Vill du livets krona vinna,
Gud allen' gör from och fri.
Utan tvekan följ blott skriften,
där är ledning, där är ljus!
Herren över tid och skiften
leder dig till Faderns hus."

Text: Carl Johann Philipp Spitta. Översättning: Torsten Lundberg. Musik: Johannes Thomas Rüegg.
Copyright © 2016 Johannes Thomas Rüegg. Källa: www.christmysong.com/145/