HERREN KÄNNER DE SINA

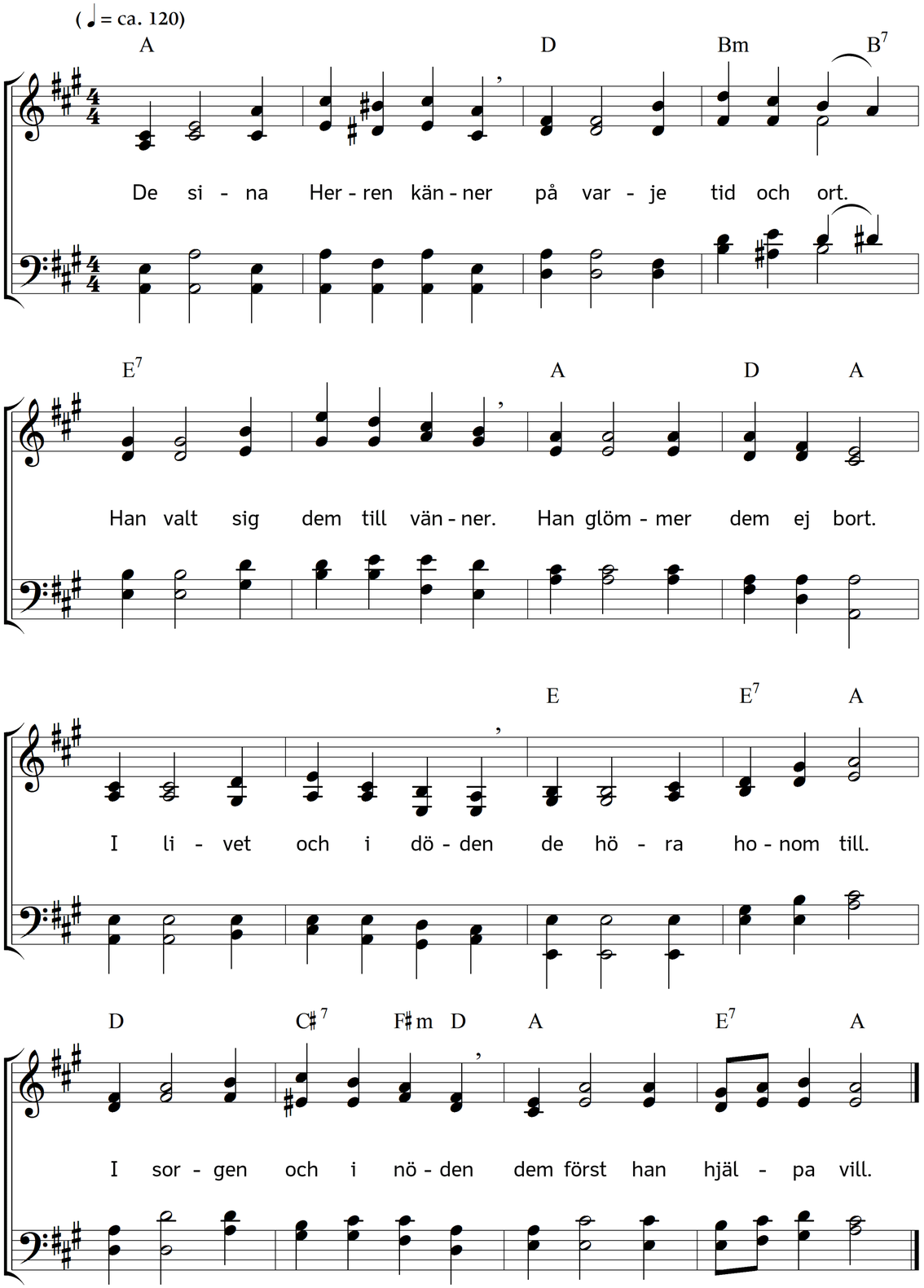

2. Vad är då Guds insegel? –
Ej se och likväl tro.
Vad är trons rätta regel? –
Ej fika efter ro.
Av Herrens ande födda
för himmel, ej för jord,
av starka hjältar stödda,
slå vakt omkring hans ord.

3. Det helga hoppet fyller
städs Kristi trognas bröst.
Det livets stig förgyller.
Det ger osviklig tröst.
Det varje steg bevingar,
att fram med fröjd de gå.
Dem Kristi kärlek tvingar,
och sist de målet nå.

4. Han kärlek hos dem söker,
ty han dem rikligt ger.
Han gläds, då hon sig öker
att famna fler och fler,
den kärlek, som allt lider,
allt hoppas, allting tror,
ej kivar och ej strider,
ej tycker själv sig stor.

5. Så känner Gud de trogna,
han känner en och var.
Så låter han dem mogna
för evighetens dar.
Han styrker dem i anden
till tålamod och hopp.
Han leder dem vid handen
mot ljusa rymder opp.

6. Ack, hjälp mig här föröka
min tro, mitt hopp, o Gud
och att i kärlek söka
städs följa dina bud!
Och när med fröjd upprinner
ditt rikes sommardag,
hjälp, att jag målet hinner,
allt efter ditt behag!

Text: Carl Johann Philipp Spitta. Översättning: Torsten Lundberg. Musik: Johannes Thomas Rüegg.
Copyright © 2016 Johannes Thomas Rüegg. Källa: www.christmysong.com/1457/