AFSCHEID

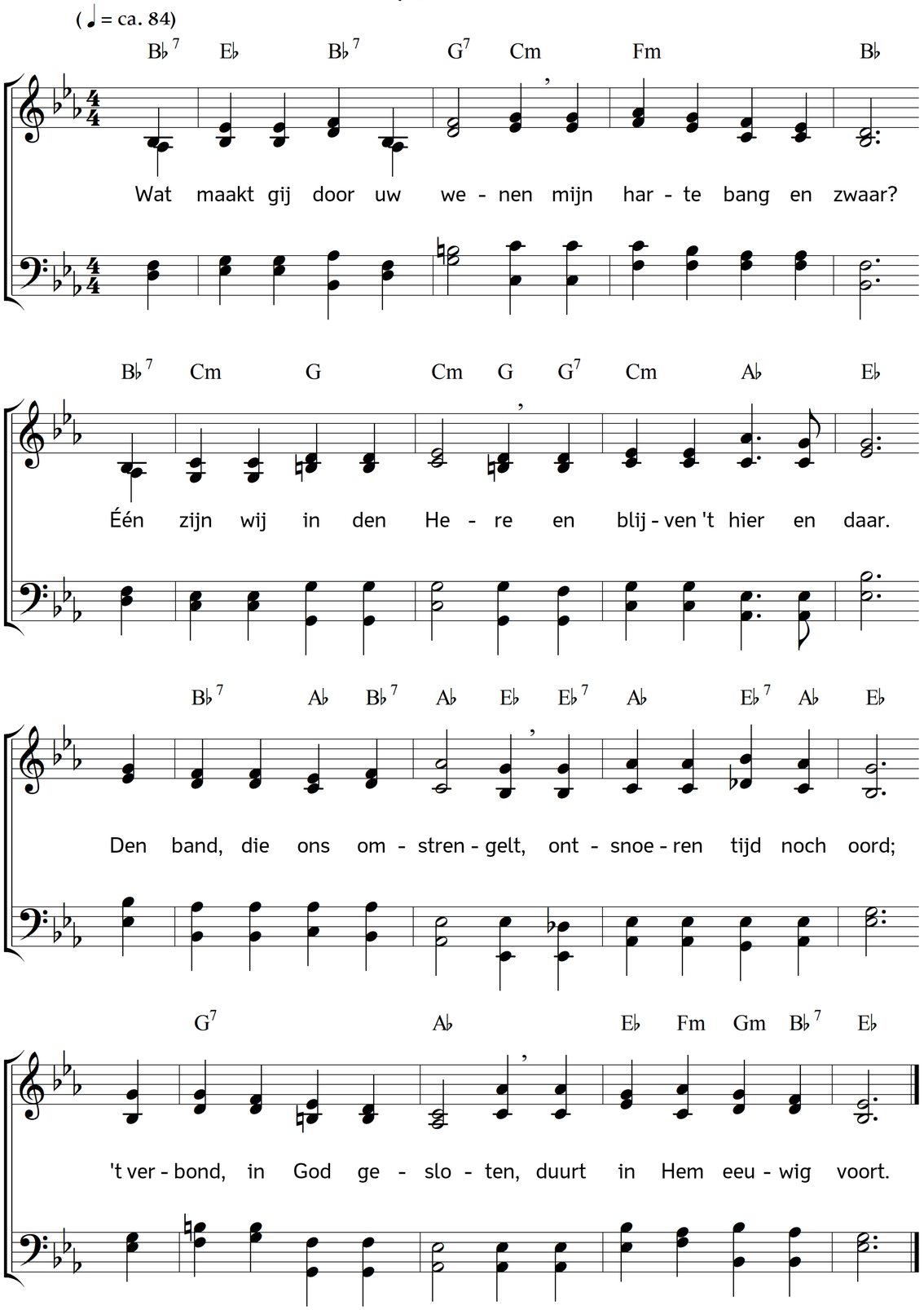

2. Men reikt elkaar de handen,
als waar' 't een scheidensstond,
maar blijft toch saam verenigd
in 't innigste verbond.
Men groet elkaar, als ware 't
voor de allerlaatste keer,
maar blijft toch hecht verbonden
in éénen God en Heer.

3. Men zegt: "ik hier, gij ginder!
gij gaat, en ach, ik blijf,"
maar blijft toch bij elkander
als leden van één lijf.
Men spreekt van missen, derven,
en groet met blik en woord,
en gaat toch op één reisweg,
in ééne richting voort.

4. Wat zullen wij dan treuren
en gans verslagen staan?
Wij kennen toch dien Éénen,
met wien wij allen gaan.
In ééne veil'ge hoede,
geleid door ééne hand,
op éénen weg naar 't ééne,
het hemels vaderland.

5. Zo zij de scheidensure
geen uur van smart en spijt,
neen, aan een nieuw verbond slechts
met onzen Heer gewijd.
Zo we ons op Hem verlaten
als op ons hoogste goed,
dan blijven wij verenigd,
wat pijn ook 't scheiden doet!

Tekst: Carl Johann Philipp Spitta. Vertaling: Johannes Riemens. Muziek: Johannes Thomas Rüegg.
Copyright © 2017 Johannes Thomas Rüegg. Bron: www.christmysong.com/146/