FARVÄL

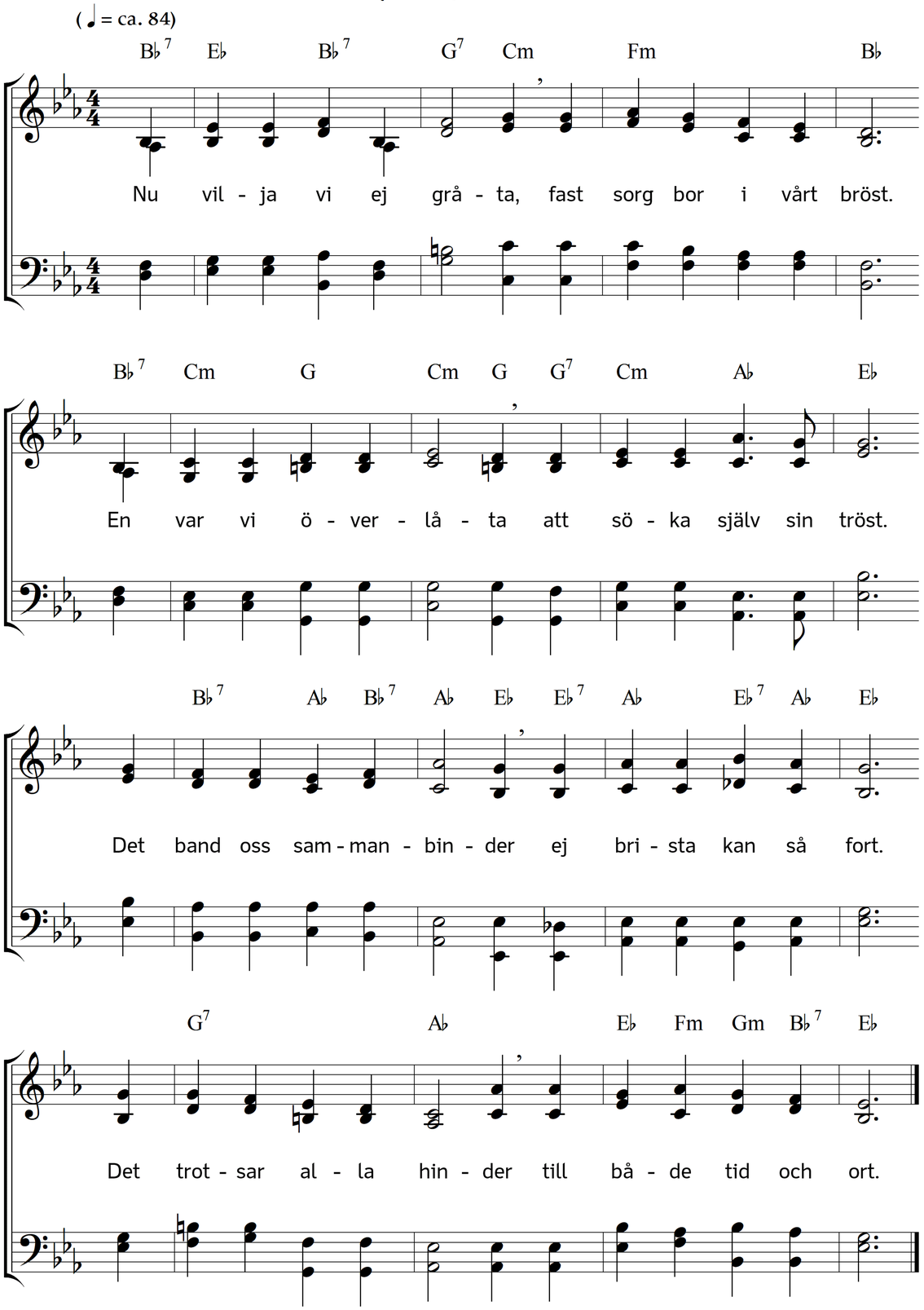

2. Visst giva vi varannan
 mång sorgsen avskedsnick.
Visst mulnar det kring pannan
 och skymmer för vår blick.
På stigar, ofta vilda,
 vi följa skilda bud.
Vi äro dock ej skilda.
 Vi enas ju i Gud.

3. Mångt skiftar, rum och tider.
 Du går, men jag blir kvar.
Du glädes, men jag lider,
 du ler, jag frid ej har.
Men fast så svårt jag lider,
 jag släpper ej min tro,
mot synd, mot mörker strider,
 och får omsider ro.

4. Ej skola vi då sörja,
 liksom ej hoppet fanns.
Friskt mod! På nytt vi börja
 vår färd. Vi äro hans.
Vi vandra fram helt tysta
 vid samma faders hand,
av samma sol belysta,
 mot samma fridens land.

5. Nu tystne klagolåten!
 Nu stille sig vårt bröst!
Guds ord kan stilla gråten.
 Guds ande bjuder tröst.
Farväl! Farväl i Herran!
 Han ger mer än vi mist.
Han viker aldrig fjärran.
 Han blir hos oss förvisst.

Text: Carl Johann Philipp Spitta. Översättning: Torsten Lundberg. Musik: Johannes Thomas Rüegg.
Copyright © 2017 Johannes Thomas Rüegg. Källa: www.christmysong.com/146/