VI HAVEN I FÅFÄNGLIGHETEN KÄR?

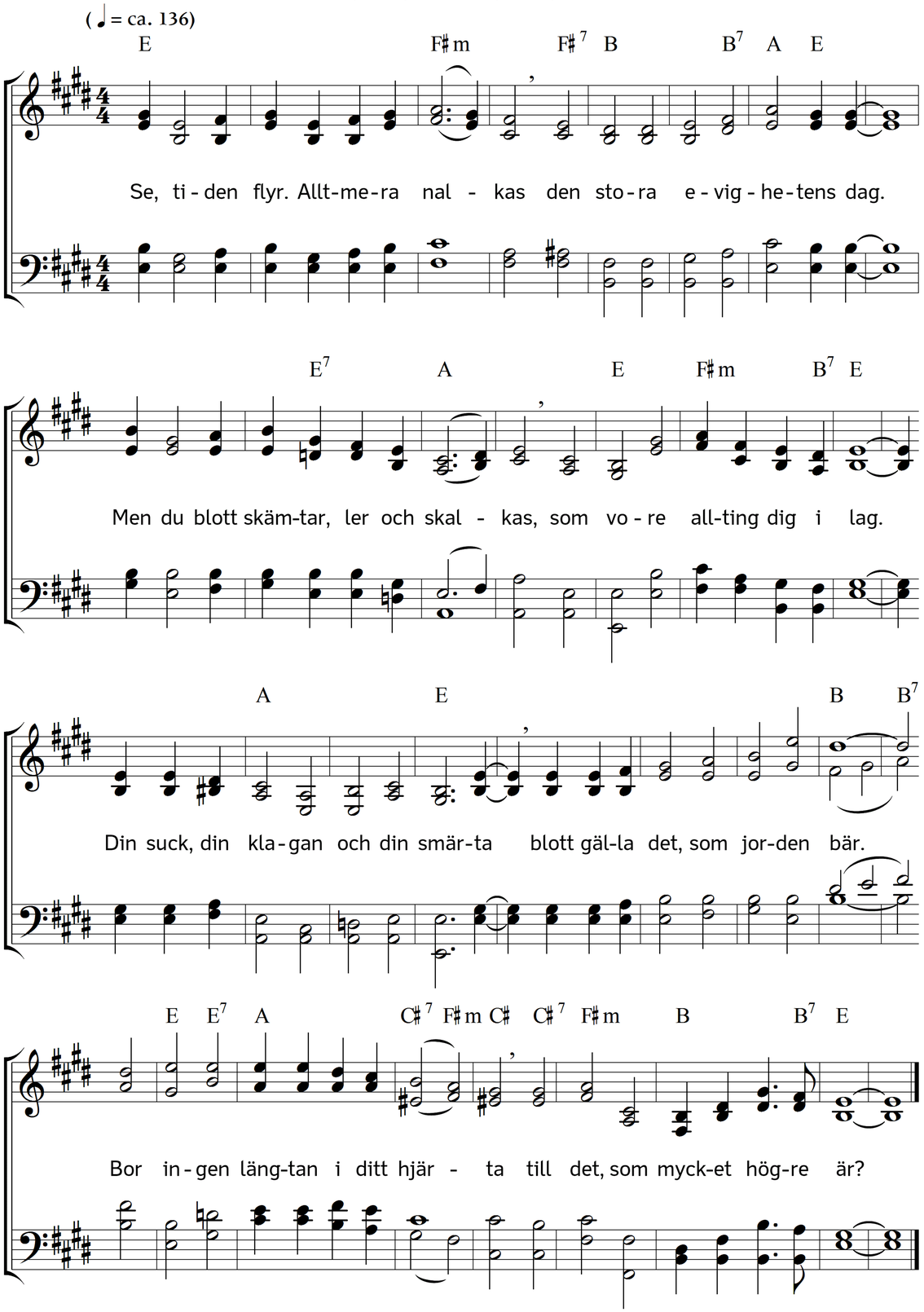

2. Är världens brunn den enda källa,
dig giver frid och arbetskraft?
Men har, där livets källsprång välla,
du ännu intet fäste haft?
Är du så nöjd med jordens håvor?
Vet du om himlen intet av?
Och ratar du de bästa gåvor
och rusar blind emot din grav?

3. När livets sista timma tågar
förbi din syn – tomt allt sig ter.
Din bäste vän då sakta frågar:
Månn sådant liv rätt hugnad ger?
Ack, snart ditt timglas har utrunnit
och brustna blicken mer ej ser.
Väl tillflykt du i graven funnit,
men livets sol för dig gått ner.

4. Vak upp, ty än är tid att vakna!
Vi har fåfänglighet du kär?
Vak upp, att ej för evigt sakna,
det liv, som döden ej blir när!
Än står upprättelse att vinna.
Kom till Guds ord och stilla hör!
Och får du livets stigar finna,
då dör du ej, om än du dör.

Text: Carl Johann Philipp Spitta. Översättning: Torsten Lundberg. Musik: Johannes Thomas Rüegg.
Copyright © 2016 Johannes Thomas Rüegg. Källa: www.christmysong.com/1460/