SYNDERENS FRELSER

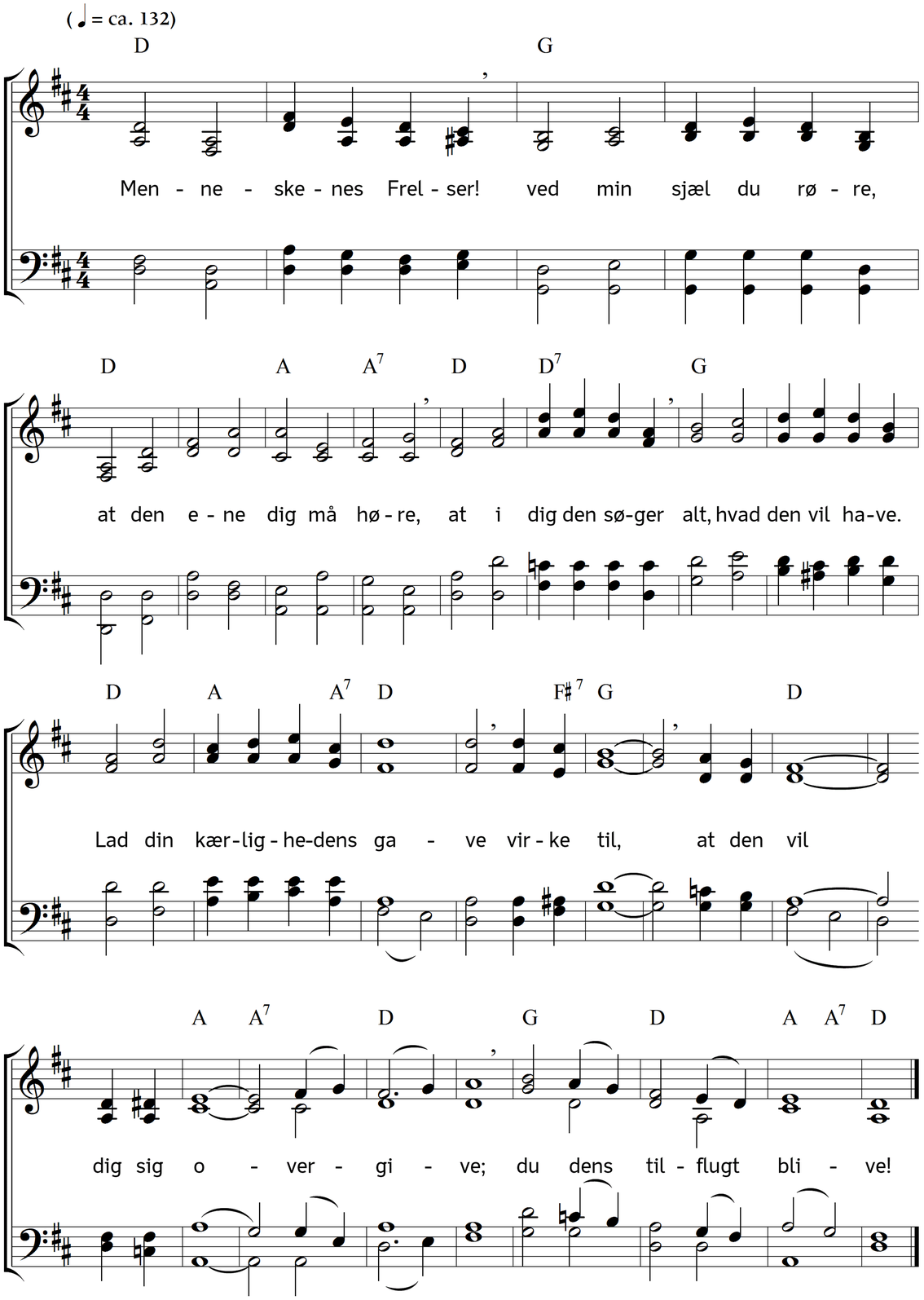

2. Dagligen mig mere
denne sandhed fylder,
at jeg dig min frelse skylder;
lad så megen nåde
ret min sjæl bevæge
og mit hjerte vederkvæge;
men i løn
skal min bøn
glad fra støvet stige
til dit himmerige.

3. Ak, end må jeg stedse
mere skyld opdage,
den du kærlig bort må tage,
du må sjælen lutre.
Svag jeg er og ussel,
jeg bekender det med blussel!
Men ved dig
nåderig
mine synder dækkes,
håbet atter vækkes.

4. Før du mig forløser,
før jeg dig har funden,
er min sjæl i synden bunden;
ja, den mig behersked,
den min modstand bøjed,
frygtsomt sænkede jeg øjet;
thi som træl
jeg min sjæl
måtte overdrage
selv til syndens plage.

5. Men da du, min Frelser,
med din hjælp dig viste,
synden snart sin magt forliste;
og da til at lyde
intet nu mig nøder,
for min skyld min Frelser bøder,
søger dog
den sit åg
over mig at bringe,
vil mig end betvinge.

6. O! da står du mægtig,
Herre, ved min side,
trygt på dig vi kunne lide.
Selv når modet synker,
lader du mig mærke,
kun ved dig vi blive stærke.
Kun din pagt
giver magt;
uden den, min fjende
mig vil overvinde.

7. Men du vil os hjælpe,
du til Gud vil bede
og et hjem for os berede;
at han vore synder
nådig os forlader,
som sit barn den kære fader.
I dit blod
findes bod,
end det gavner alle,
når vi snuble, falde.

8. Nådigste Forløser!
selv du gik i døden
for at ende folkenøden,
himlens dør er åben.
Men når end vi synde,
trøsterig du vil forkynde:
Håber trygt
uden frygt,
den, jeg vil bevare,
truer ingen fare.

9. Sødt det er at høre
denne milde stemme,
aldrig vil jeg dig forglemme.
Hvor kan du mig trøste!
Og for al min smerte
åbner kærlig du dit hjerte.
Milde Krist,
her og hist
dig jeg lader råde
mig til evig både.

Tekst: Carl Johann Philipp Spitta. Oversættelse: Chr. B. Grev Reventlow. Musik: Johannes Thomas Rüegg.
Copyright © 2016 Johannes Thomas Rüegg. Kilde: www.christmysong.com/1462/