ENIGHET

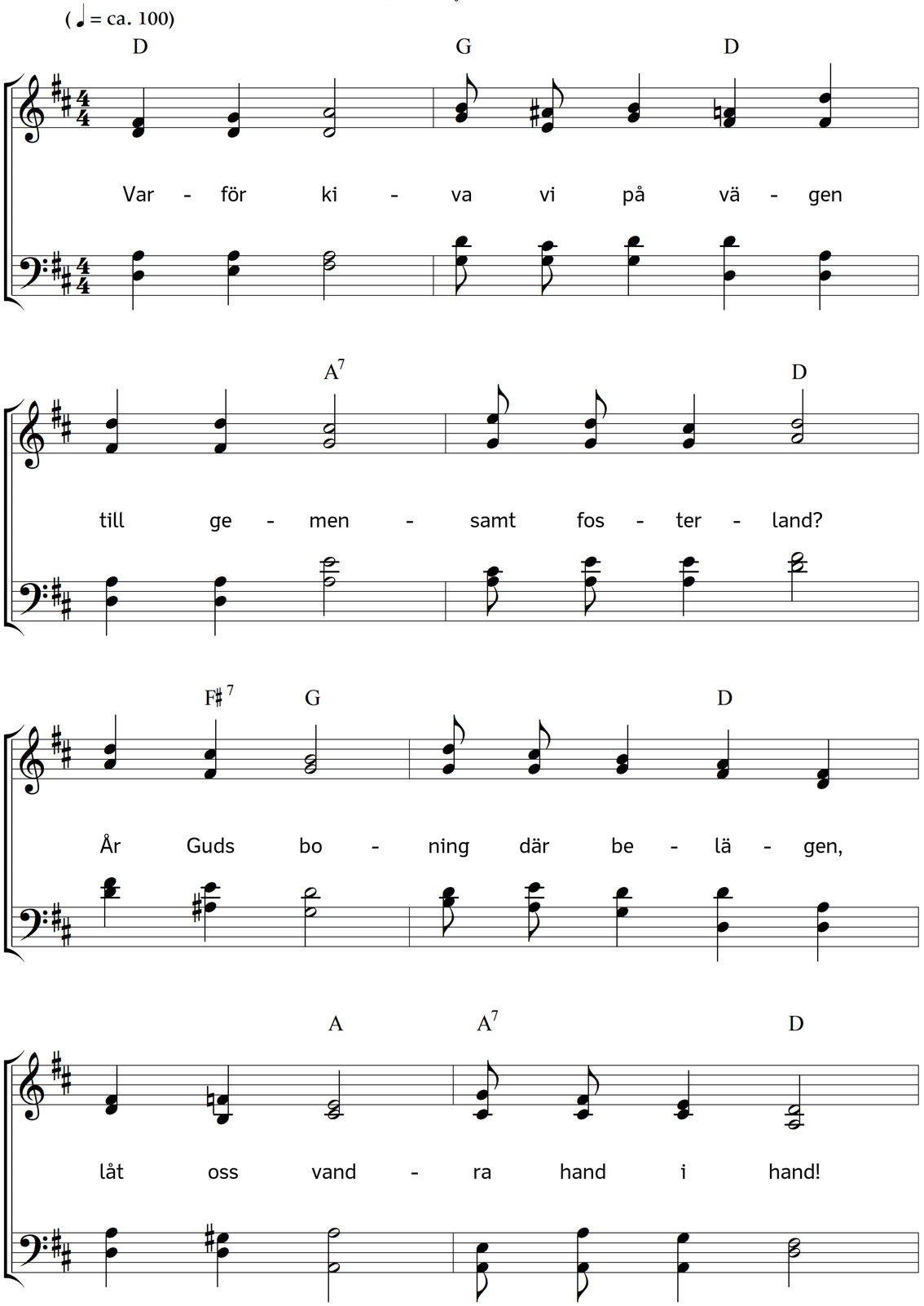

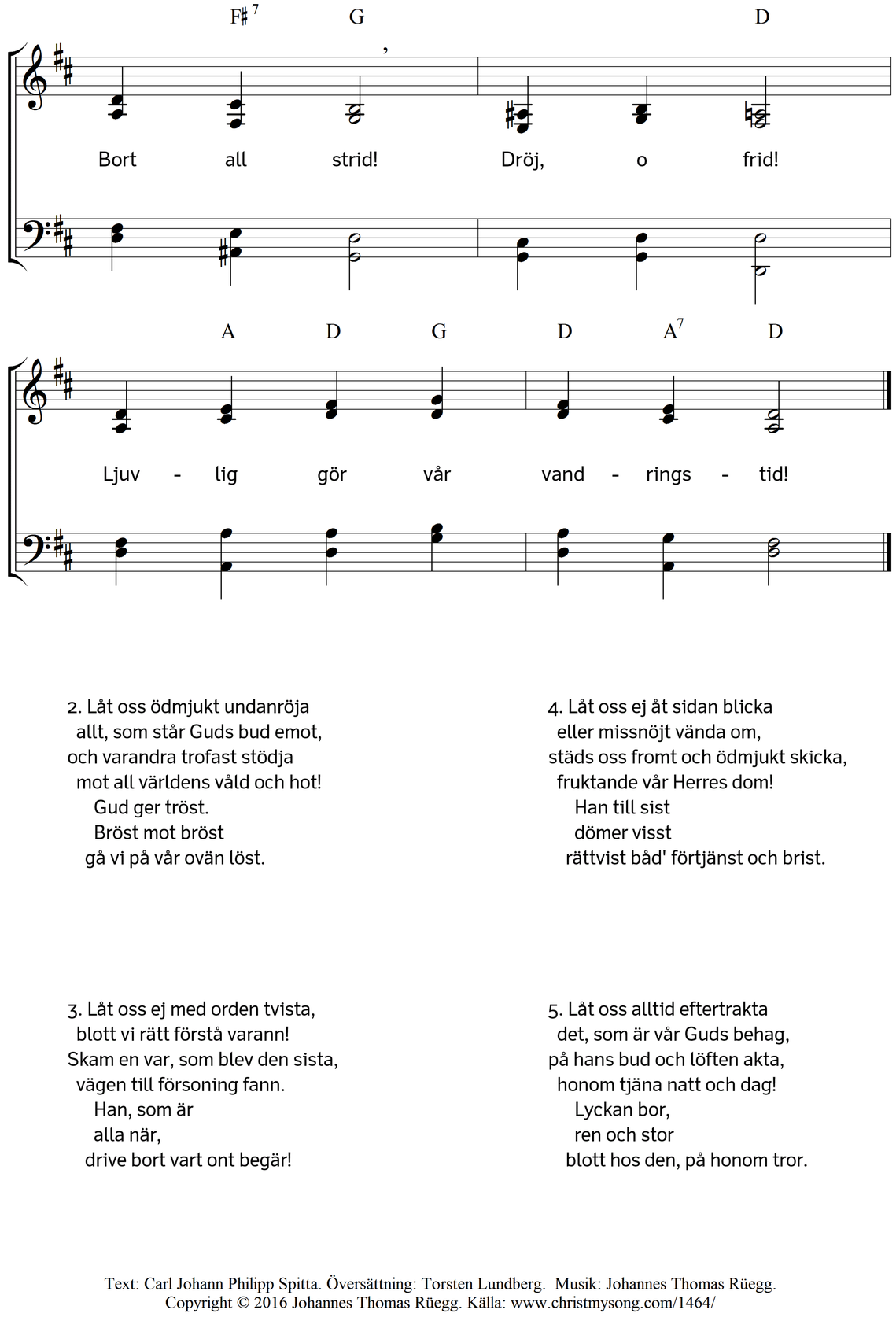

2. Låt oss ödmjukt undanröja
allt, som står Guds bud emot,
och varandra trofast stödja
mot all världens våld och hot!
Gud ger tröst.
Bröst mot bröst
gå vi på vår ovän löst.

3. Låt oss ej med orden tvista,
blott vi rätt förstå varann!
Skam en var, som blev den sista,
vägen till försoning fann.
Han, som är
alla när,
drive bort vart ont begär!

4. Låt oss ej åt sidan blicka
eller missnöjt vända om,
städs oss fromt och ödmjukt skicka,
fruktande vår Herres dom!
Han till sist
dömer visst
rättvist båd' förtjänst och brist.

5. Låt oss alltid eftertrakta
det, som är vår Guds behag,
på hans bud och löften akta,
honom tjäna natt och dag!
Lyckan bor,
ren och stor
blott hos den, på honom tror.

Text: Carl Johann Philipp Spitta. Översättning: Torsten Lundberg. Musik: Johannes Thomas Rüegg.
Copyright © 2016 Johannes Thomas Rüegg. Källa: www.christmysong.com/1464/