"GEEF MIJ UW HART!"

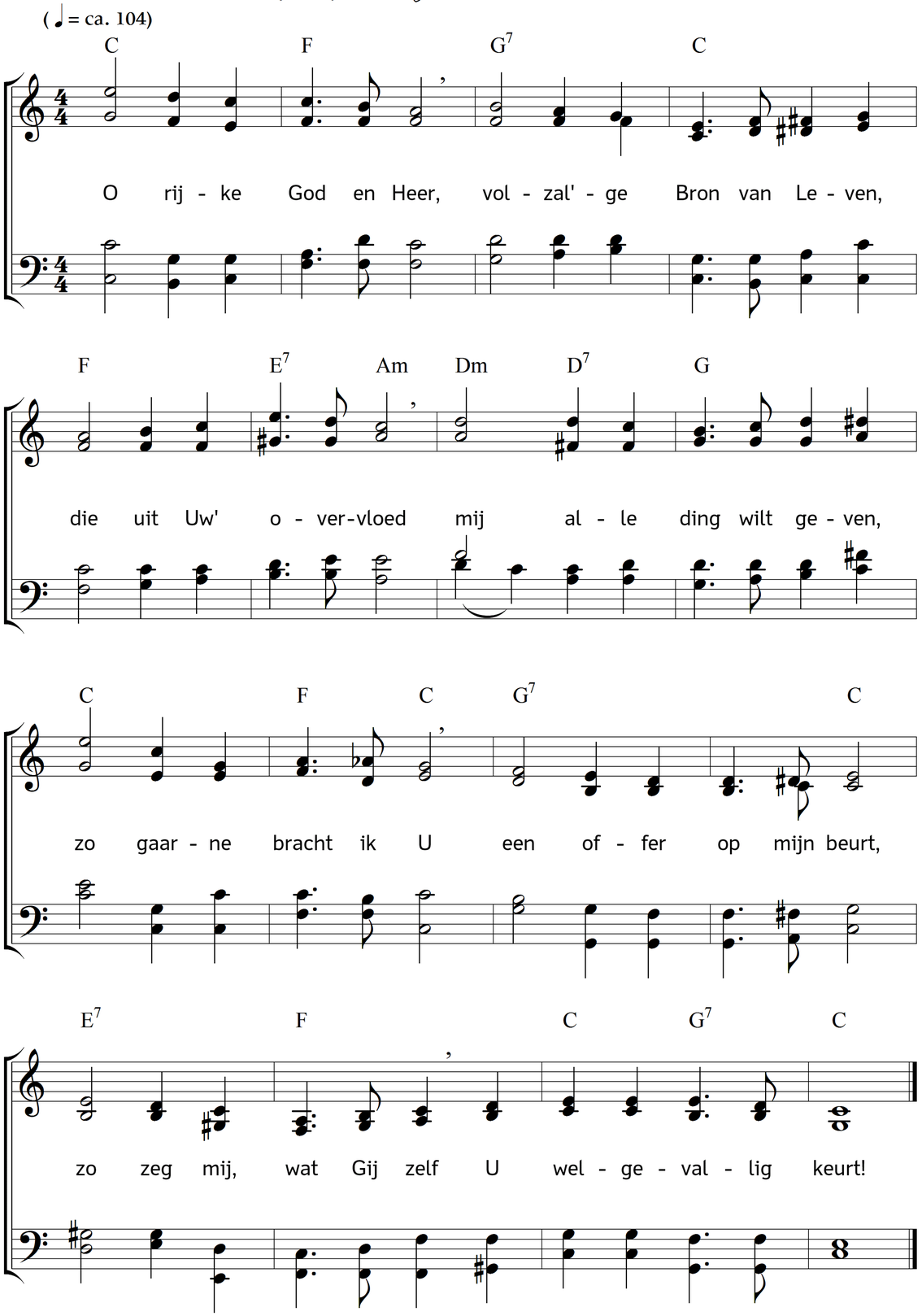

2. "Mijn zoon, geef Mij uw hart!"
Zo spreekt Gij uit den hogen,
maar ach! hoe kan 't bestaan
voor Uwe heilge ogen,
dat arme, zwakke hart,
door zonde en wereldlust,
door hovaardij en vrees
zo onrein en ontrust?

3. Dat hart U aan te biên,
wie zou het durven wagen? –
Maar 'k geef U wat Gij vraagt,
mij past geen wedervragen.
Vernieuw het gans en al,
verlos 't uit iedren nood,
en maak het in Uw' dienst
getrouw tot in den dood!

Tekst: Carl Johann Philipp Spitta. Vertaling: Johannes Riemens. Muziek: Johannes Thomas Rüegg.
Copyright © 2016 Johannes Thomas Rüegg. Bron: www.christmysong.com/1469/