KEER WEDER!

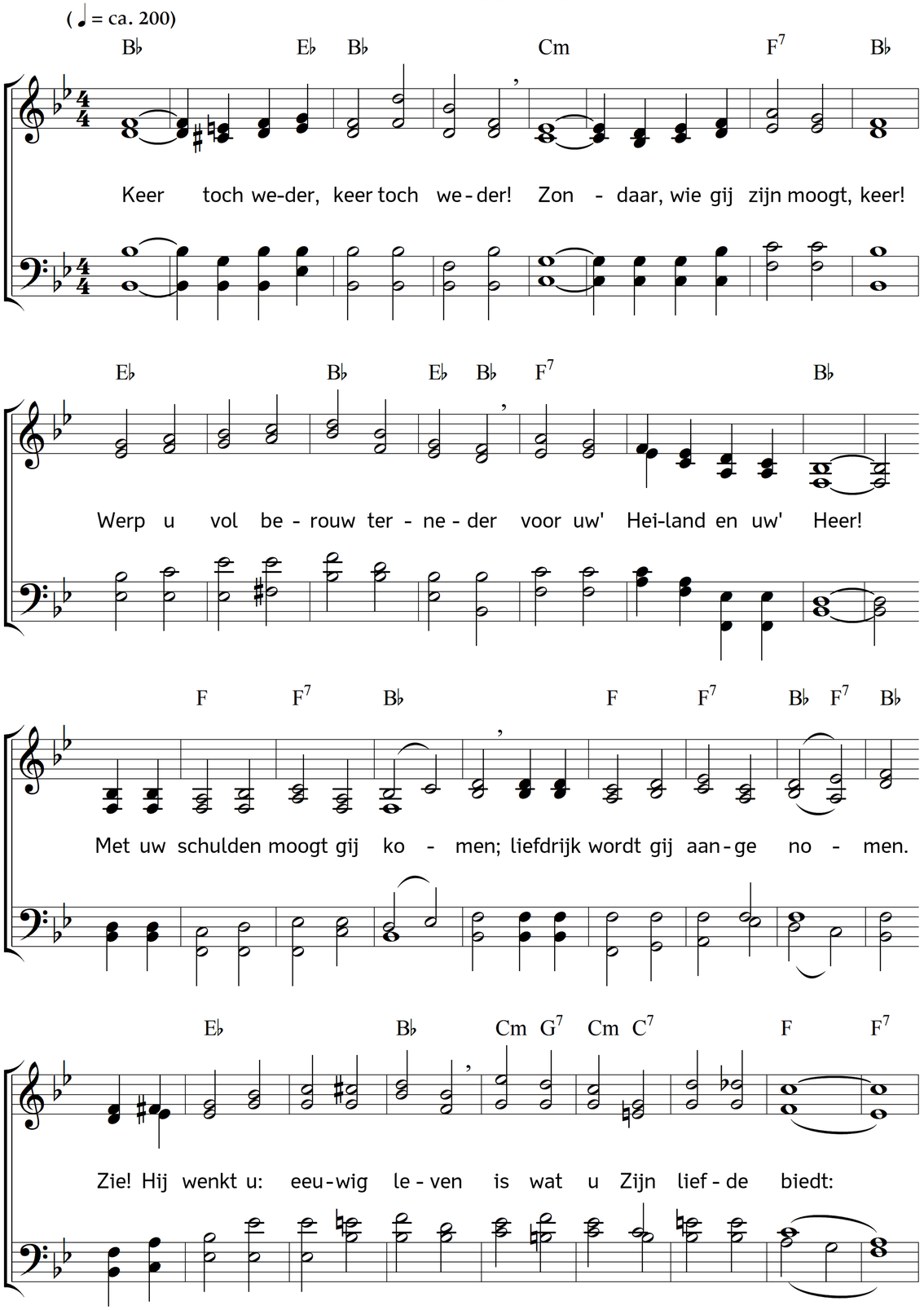

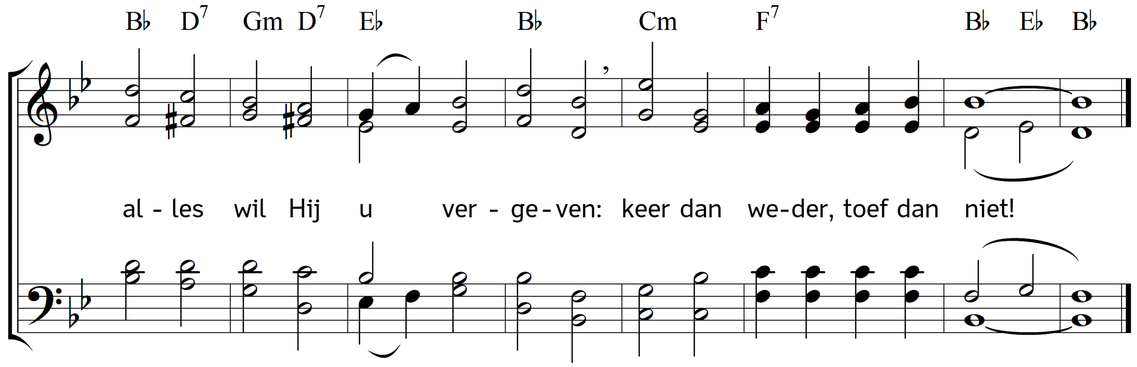

2. Keer toch weer uit 's werelds zwoegen
tot de rust der eenzaamheid,
waar een nieuw, een rein genoegen,
geestelijk genot u beidt.
Waar geen stormen 't hart beroeren,
waar geen driften krijg meer voeren,
waar het liefderijk vermanen
van den Heilgen Geest u leert,
en gij, onder vreugdetranen,
trouw aan Jezus Christus zweert.

3. Keer toch weder, o verdwaalde,
God wil helen al uw smart,
en biedt elk, hoe hij ook faalde,
ruste voor het zondig hart.
Zie op Hem, die vol erbarmen
met zijn wijd-geopende armen
voor u aan het kruis wou hangen –
keer toch weder, vrees toch niet,
dat Hij u niet zou ontvangen,
daar Hij al Zijn liefde u biedt!

4. Keer toch weder! een nieuw leven
stort Zijn grote liefde u in.
Hij, die alles wil vergeven,
is zo rijk aan zondaarsmin.
Met wat onspoed gij moogt kampen,
Hij biedt troost voor alle rampen;
Hij alleen kan tranen drogen;
Hij stilt honger; Hij lest dorst.
Vestig dan op Hem uwe ogen,
werp u aan Zijn liefdeborst!

5. Keer toch weder, zonder dralen,
daar, waar heilge liefde u beidt,
keer u na al 't rustloos dwalen
tot een eeuw'ge zaligheid!
Keer van 't duister tot de klaarheid,
van de leugen tot de waarheid,
van den dood terug in 't leven!
Sluit met Jezus een verbond!
Wat Hij heden u wil geven,
neem dat heden aan, – terstond!

Tekst: Carl Johann Philipp Spitta. Vertaling: Johannes Riemens. Muziek: Johannes Thomas Rüegg.
Copyright © 2017 Johannes Thomas Rüegg. Bron: www.christmysong.com/1470/