ONZE WANDEL IS IN DEN HEMEL

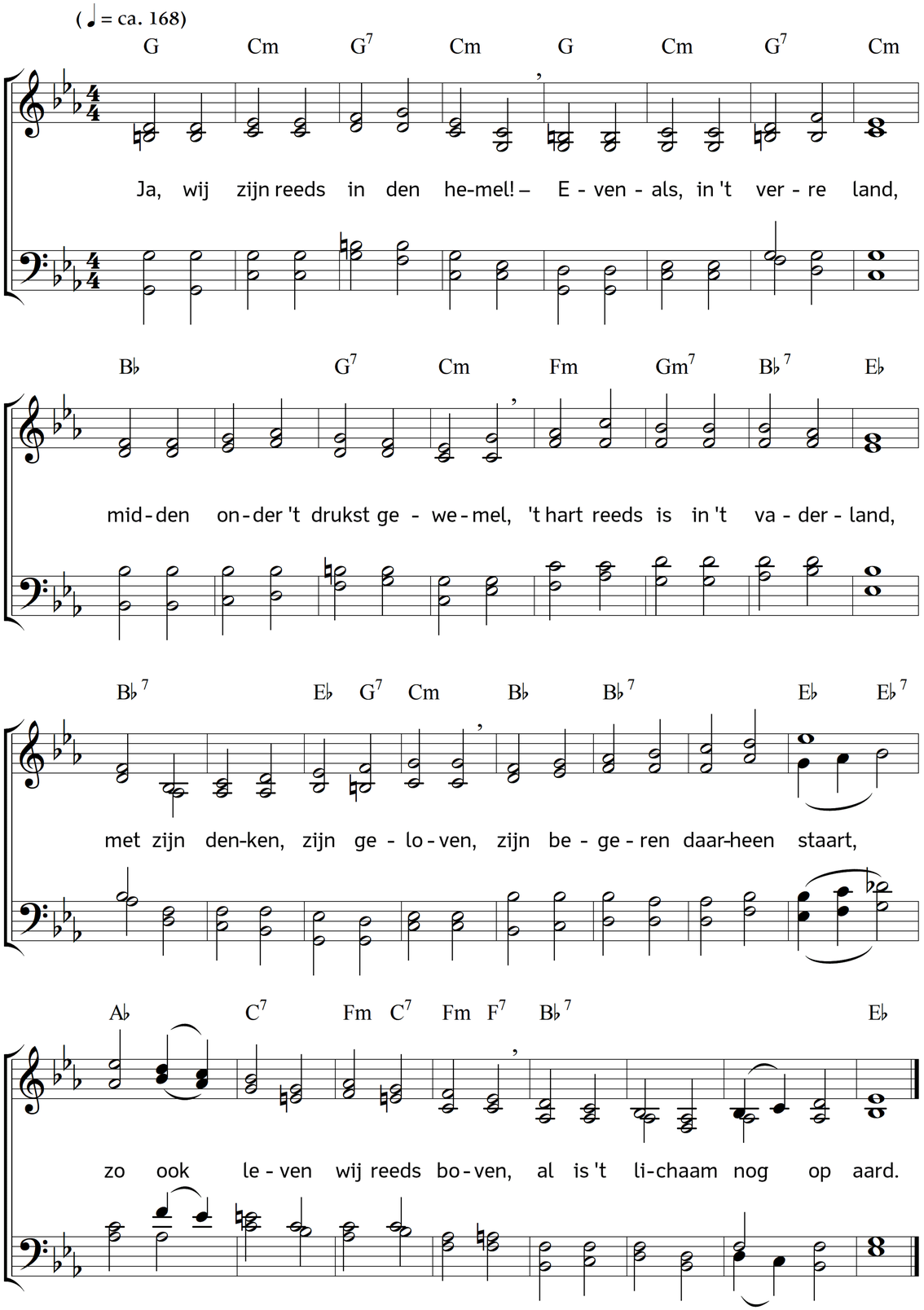

2. Al ons pogen, al ons streven,
wat ons harte boeit en bindt,
't is geheel voor Hem te leven,
Die met eeuw'ge liefde ons mint.
Hij alleen is ons begeren,
Hij het voorwerp van ons lied,
alles kunnen wij ontberen,
maar alleen dien Dierb're niet.

3. Christus' liefde trekt naar hoven,
zet ons hart in laaien gloed;
in het danken, bidden, loven,
ondervindt dit ons gemoed.
Voor Zijn oog is al ons handlen,
heel ons leven, al ons lied;
en ons denken, spreken, wandlen
kent daarom de wereld niet.

4. Laat men spottend ons bejegnen,
Hij, die in ons harte woont,
leert ons, wie ons vloeken, zegnen,
bidden voor wie dreigt en hoont.
Hij, die zich voor ons wou geven
en Zijne eeuwge liefde ons leert,
eist, dat ook ons liefde-leven
Hem, den heil'gen Heiland, eert.

5. Zouden we in den hemel wandlen,
voor Zijn vriendlijk aangezicht,
en dan aards en liefdloos handlen
tegen eer en Christen-plicht ?
Zouden wij slechts 't goede zoeken
voor wie wederliefde ons toont,
maar den vijand durven vloeken,
als Zijn liefde bij ons woont?

6. Neen, zo vaak we in 't aards gewemel
lastren, haten, hatlijk zijn,
't is geen wandel in den hemel,
't is slechts Christendom in schijn.
Wat alleen ons mag bekoren,
is te worden Hem gelijk,
tot wij, naar Zijn beeld herboren,
ingaan in Zijn hemelrijk.

7. Laat dan niets van U mij scheiden,
trouwe Heiland, blijf mij bij!
Wil mij zo op aard' reeds leiden,
dat mijn leven hemels zij!
Laat toch nooit het aardse leven
aards mij doen gedenken, Heer!
Leer mij naar den hemel streven,
waar 'k Uw liefd' voor eeuwig eer!

Tekst: Carl Johann Philipp Spitta. Vertaling: Johannes Riemens. Muziek: Johannes Thomas Rüegg.
Copyright © 2017 Johannes Thomas Rüegg. Bron: www.christmysong.com/1472/