U BEHOOR IK TOE!

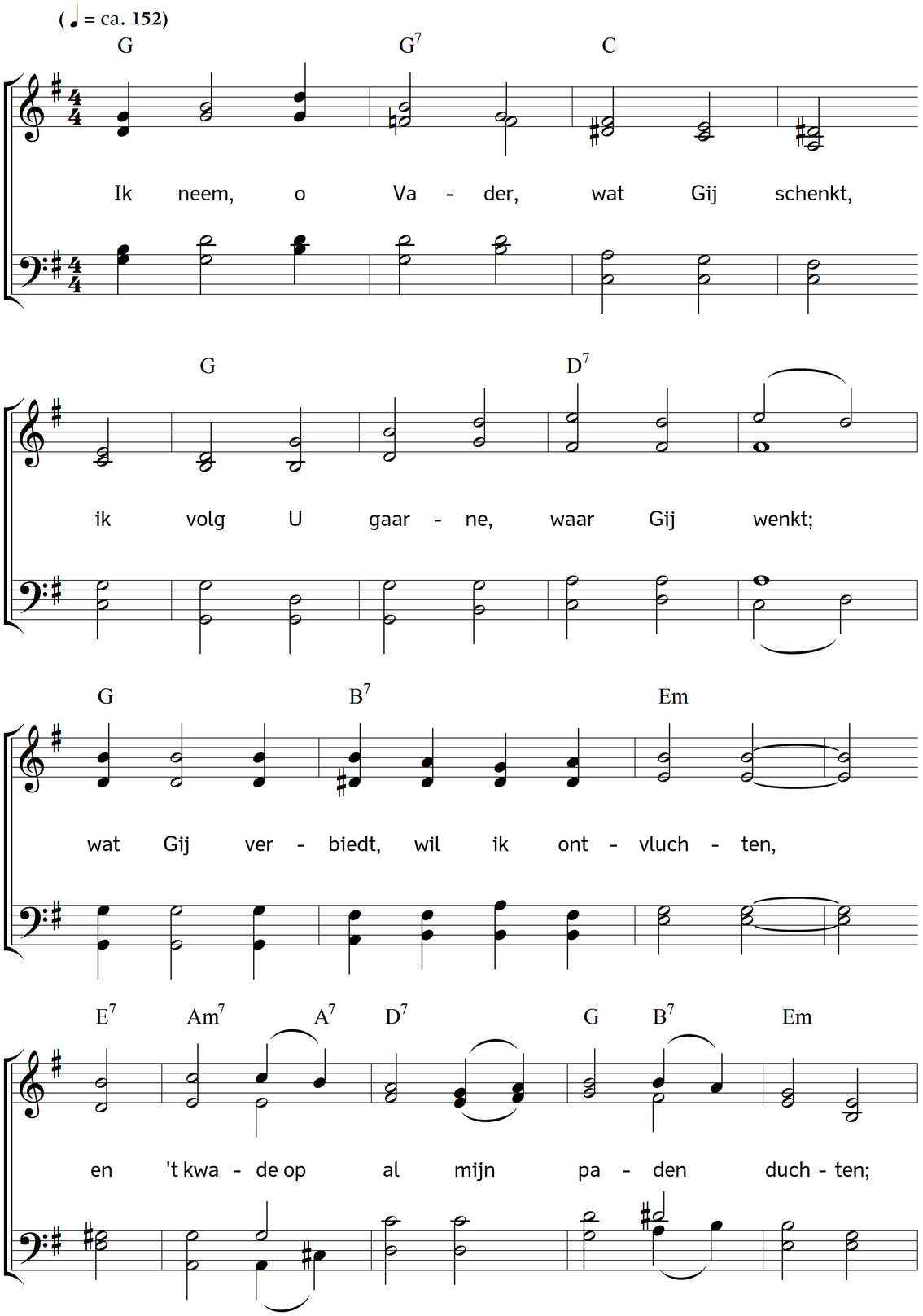

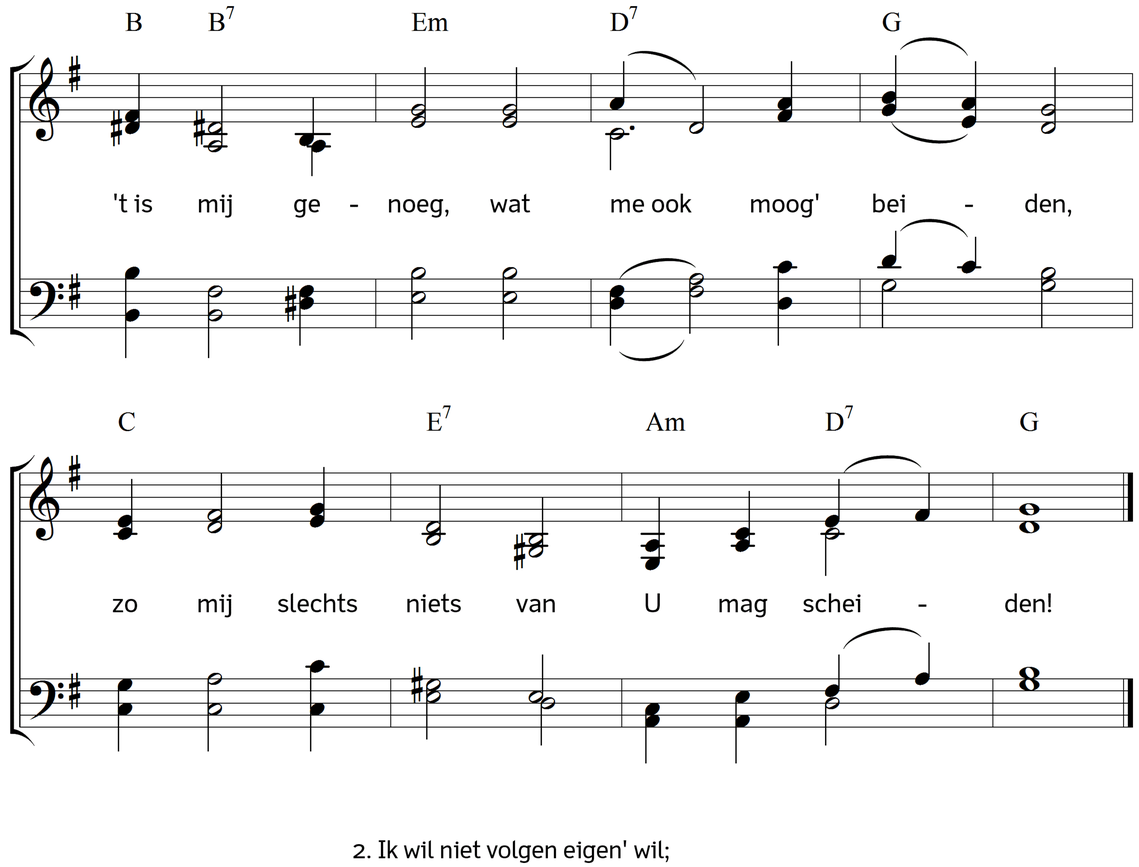

2. Ik wil niet volgen eigen' wil;
maar volg zo gaarn' getroost en stil
Uw welbehagen, Uw begeren;
met U wil ik de reisles leren;
met U, hoe zich mijn lot moog' wenden,
beginnen, voortgaan en volenden.

3. Hoe dwaas zou 't zijn, indien ik meer
mij zelv' vertrouwd' dan U, o Heer!
Zo vaak ik U verloor uit de ogen,
heb ik mij jammerlijk bedrogen.
Nog nooit heb ik op eigen wegen
geluk gevonden, vreê verkregen.

4. Maar Uwe liefd', die altoos waakt,
heeft alles voor mij welgemaakt;
ze is reeds zo vaak, ook ongebeden,
mij reddend in den weg getreden.
Ja, hadt Gij mij niet aangenomen,
ik ware nooit tot U gekomen!

Tekst: Carl Johann Philipp Spitta. Vertaling: Johannes Riemens. Muziek: Johannes Thomas Rüegg.
Copyright © 2016 Johannes Thomas Rüegg. Bron: www.christmysong.com/1473/