PILGRIMSSANG

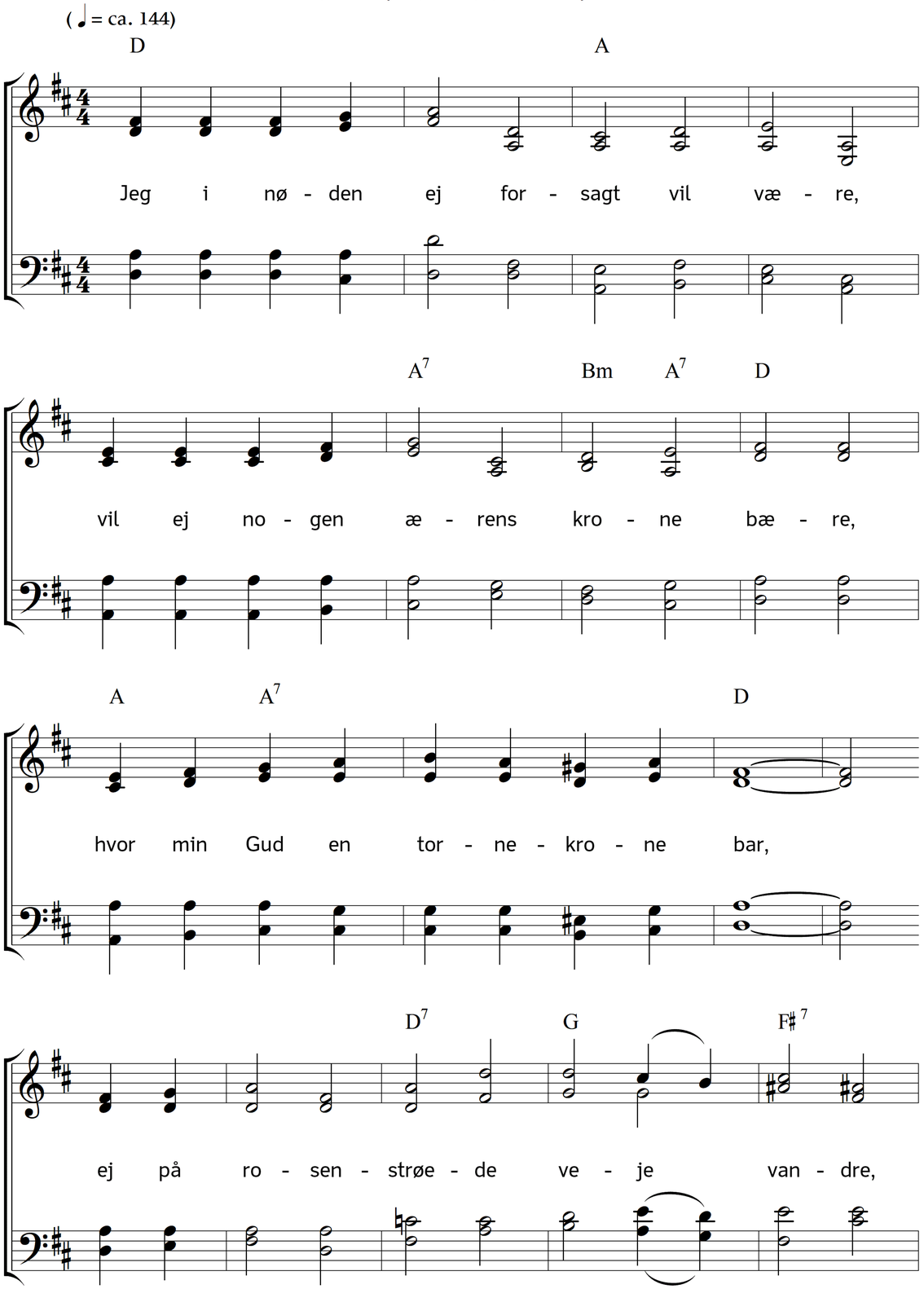

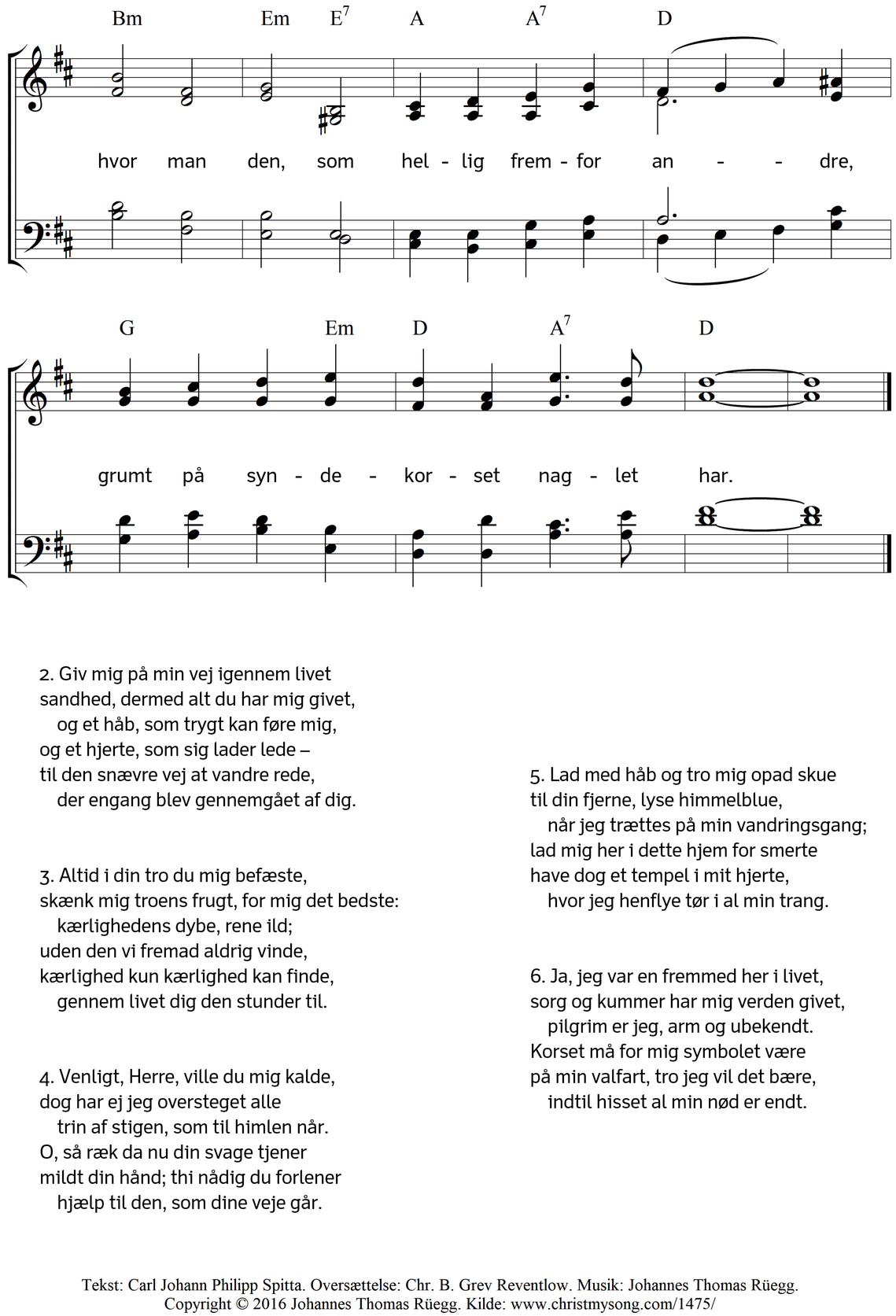

2. Giv mig på min vej igennem livet
sandhed, dermed alt du har mig givet,
og et håb, som trygt kan føre mig,
og et hjerte, som sig lader lede –
til den snævre vej at vandre rede,
der engang blev gennemgået af dig.

3. Altid i din tro du mig befæste,
skænk mig troens frugt, for mig det bedste:
kærlighedens dybe, rene ild;
uden den vi fremad aldrig vinde,
kærlighed kun kærlighed kan finde,
gennem livet dig den stunder til.

4. Venligt, Herre, ville du mig kalde,
dog har ej jeg oversteget alle
trin af stigen, som til himlen når.
O, så ræk da nu din svage tjener
mildt din hånd; thi nådig du forlener
hjælp til den, som dine veje går.

5. Lad med håb og tro mig opad skue
til din fjerne, lyse himmelblue,
når jeg trættes på min vandringsgang;
lad mig her i dette hjem for smerte
have dog et tempel i mit hjerte,
hvor jeg henflye tør i al min trang.

6. Ja, jeg var en fremmed her i livet,
sorg og kummer har mig verden givet,
pilgrim er jeg, arm og ubekendt.
Korset må for mig symbolet være
på min valfart, tro jeg vil det bære,
indtil hisset al min nød er endt.

Tekst: Carl Johann Philipp Spitta. Oversættelse: Chr. B. Grev Reventlow. Musik: Johannes Thomas Rüegg.
Copyright © 2016 Johannes Thomas Rüegg. Kilde: www.christmysong.com/1475/