KRISTUS HAR NEDERSLAGIT DÖDENS VÄLDE

(♩ = ca. 84)

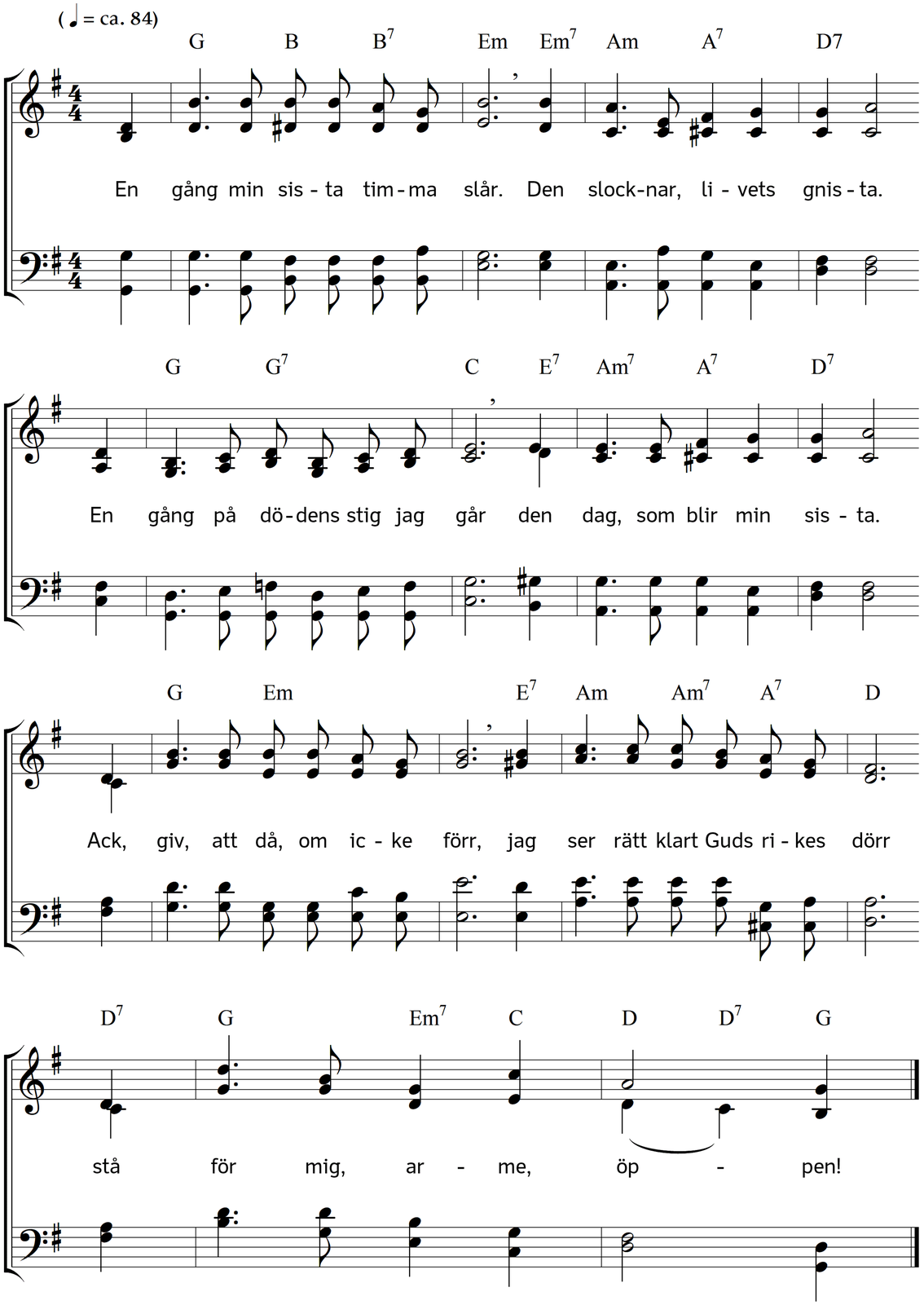

2. När forna vänners glesa hop
fegt flyr ifrån mitt läger,
och jag i dödens mörka grop
farväl till världen säger,
all världens fröjder torde bli
likt bubblor utan värde i,
som hastigt springa sönder.

3. När inför mig i ohöljd dräkt
då dödens konung träder,
vars lie mejar jordens släkt
och all dess glans avkläder,
dess synder, laster, brott och skam,
som aldrig förr då stiga fram
inför mitt häpna öga.

4. O, Herre Krist, ack, värdes då
uti min sista timma,
invid min sida trofast stå!
Låt mig din nåd förnimma!
Då vet jag visst och säkert tror,
att du, i evig kärlek stor,
är starkare än döden.

5. För döden jag ej fruktar mer,
blott du mitt värn förbliver.
Inför min syn din bild jag ser
och helt åt dig mig giver.
Också för mig din kärlek brann,
och i din död jag också fann
en väg till nådastolen.

6. Därför, när sista klockan slår,
bliv, Herre, vid min sida!
Och när i dödens dal jag går,
ack, värdes för mig strida,
att ej den sista livets nöd
må bli en sjukdom mig till död,
men mig till evig hälsa!

Text: Carl Johann Philipp Spitta. Översättning: Torsten Lundberg. Musik: Johannes Thomas Rüegg.
Copyright © 2017 Johannes Thomas Rüegg. Källa: www.christmysong.com/148/