DE VOLHEID VAN CHRISTUS

(♩ = ca. 108)

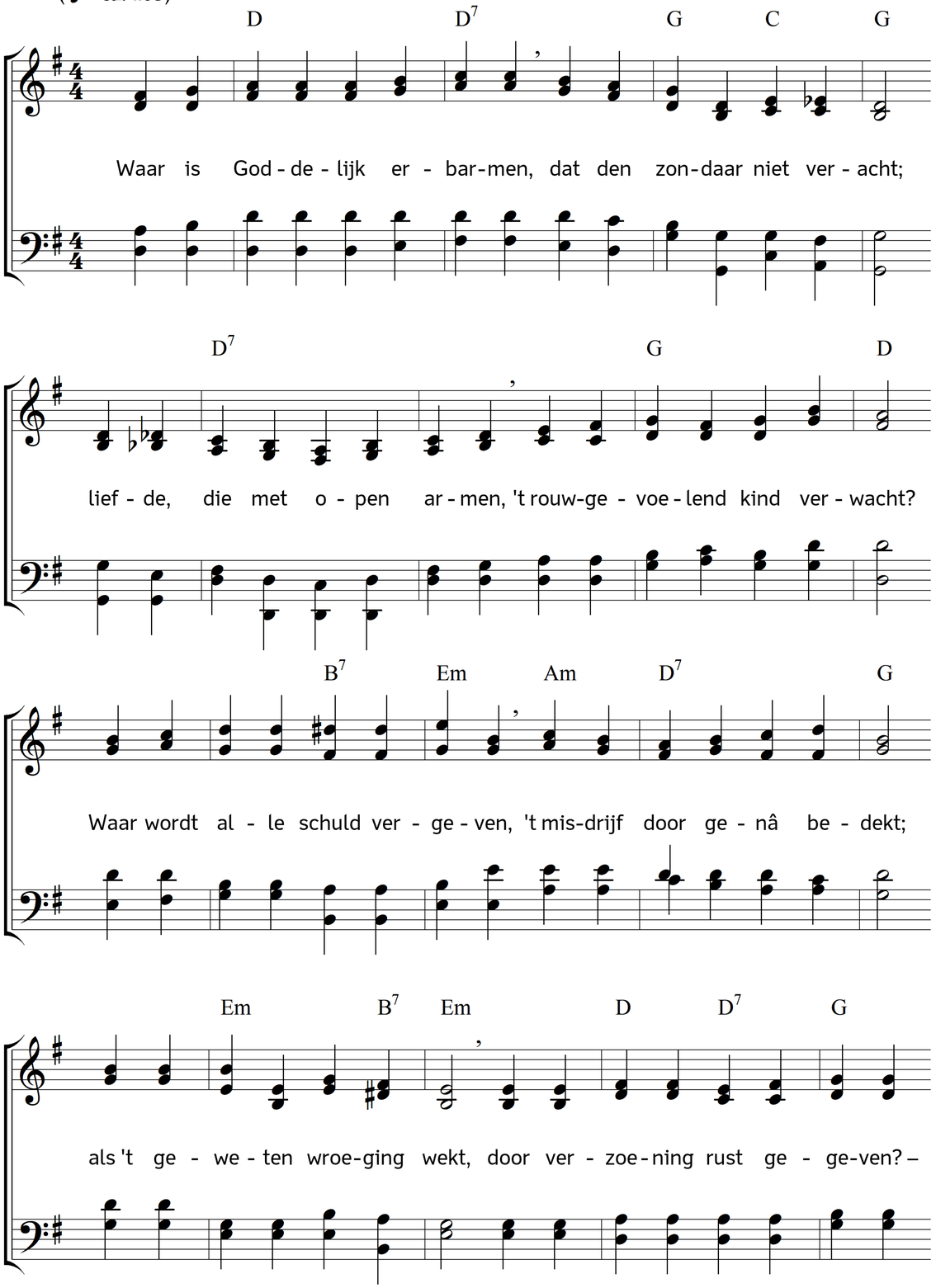

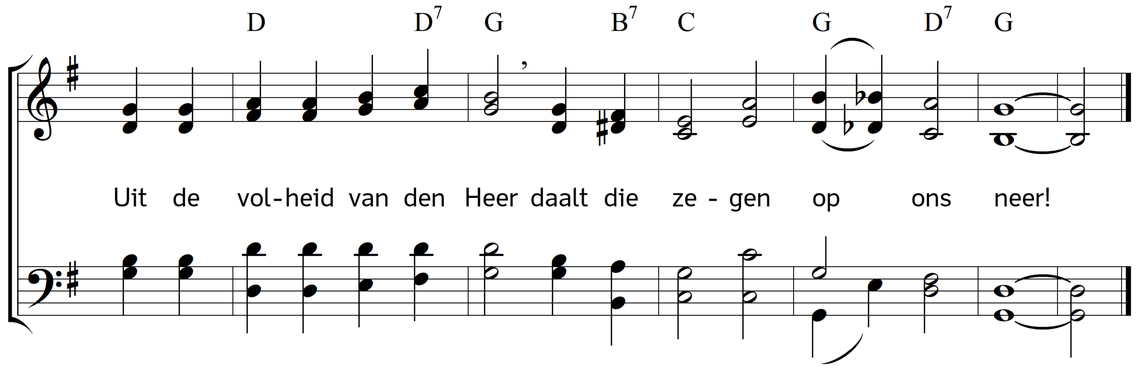

2. Waar wordt balsem voor de wonden,
waar verzachting voor de smart,
waar wordt raad en troost gevonden,
voor een raad- en troostloos hart?
Waar is ruste voor vermoeiden,
waar voor hen, die vielen, hoop,
kracht tot onvermoeiden loop,
troost, waar bittre tranen vloeiden? –
Uit Zijn volheid zendt de Heer
zulk een' zegen op ons neer!

3. Wie geeft ons het licht der waarheid,
leidt ons op het rechte spoor,
voert uit dwaling ons tot klaarheid,
gaat ons zelf als Leidsman voor?
Wie heeft vrijheid ons geschonken,
en neemt ons de boeien af,
waarin wereld, zonde en graf
't dwalend mensdom had geklonken? –
Jezus Christus, onze Heer,
zendt dien zegen op ons neer!

4. Wie heeft ons de macht gegeven,
kindren Gods te zijn op aard,
en ons tot dien rang verheven,
meer dan alle schatten waard?
Wie leert ons in ootmoed wandlen
vol van vromen hemelzin,
en, uit reine mensenmin,
steeds tot 's naasten heil te handlen? –
Uit de volheid van den Heer
daalt die zegen op ons neer!

5. Wie maakt tot gewin ons sterven,
en laat ons den dood niet zien;
doet ons hemelschatten erven,
die Hij zelf ons aan wil biên,
als de ontslapenen herleven
en Hij heil en zaligheid
hun voor eeuwig heeft bereid? –
Lof en dank zij Hem gegeven!
Uit Zijn volheid zendt de Heer
zulk een' zegen op ons neer!

6. Jezus Christus, Gij die allen
met Uw' zegen rijk bekroont,
daar naar 's Vaders welgevallen
alle volheid in U woont,
sla ook ons in liefde gade:
U zij heel ons hart gewijd,
U, die allen alles zijt!
Schenk ons allen Uw genade! –
Zalig, wie zich recht verblijdt
over 't geen Gij geeft en zijt!

Tekst: Carl Johann Philipp Spitta. Vertaling: J. J. v. V.. Muziek: Johannes Thomas Rüegg.
Copyright © 2017 Johannes Thomas Rüegg. Bron: www.christmysong.com/1480/