ARBETET I HERREN

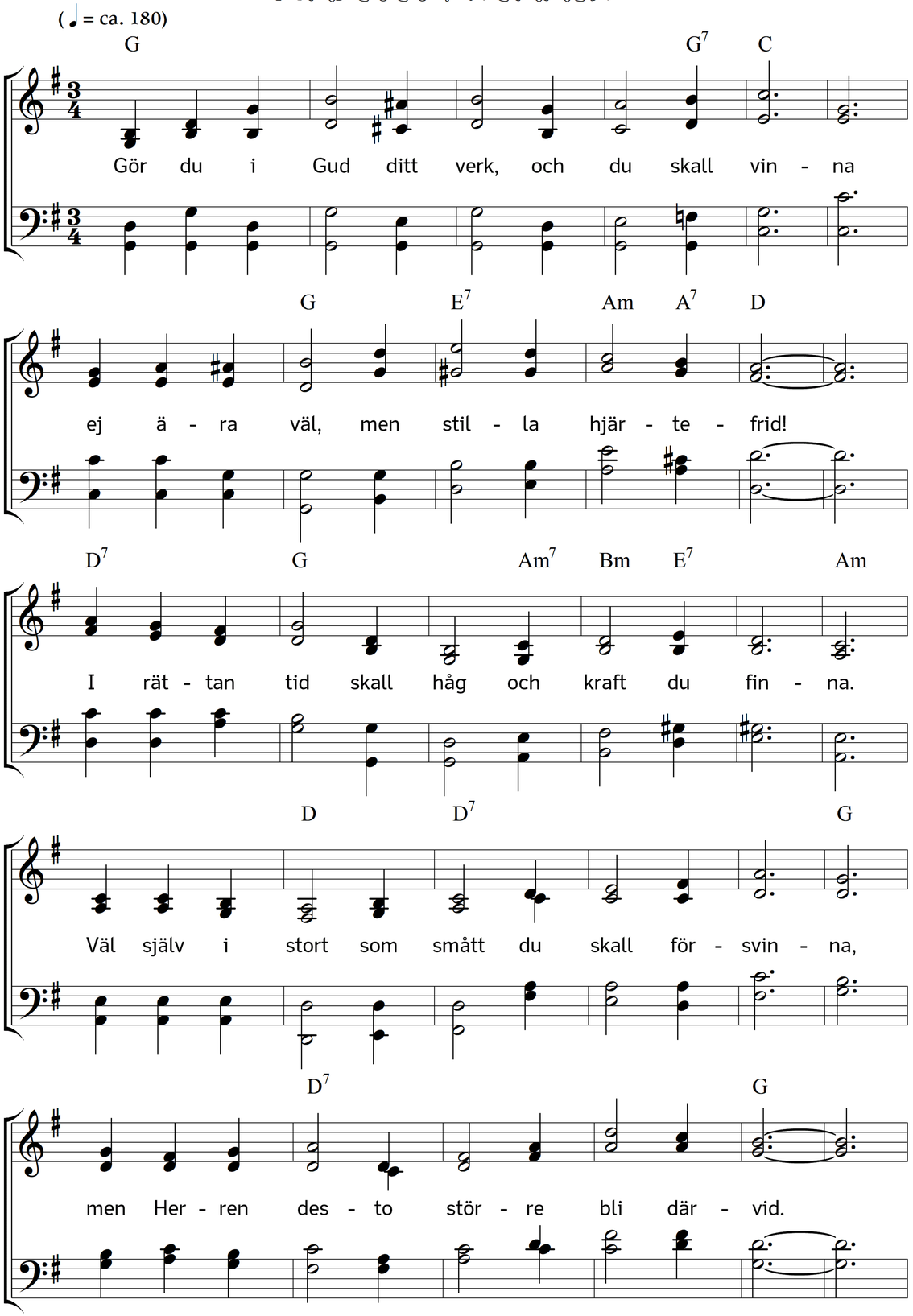

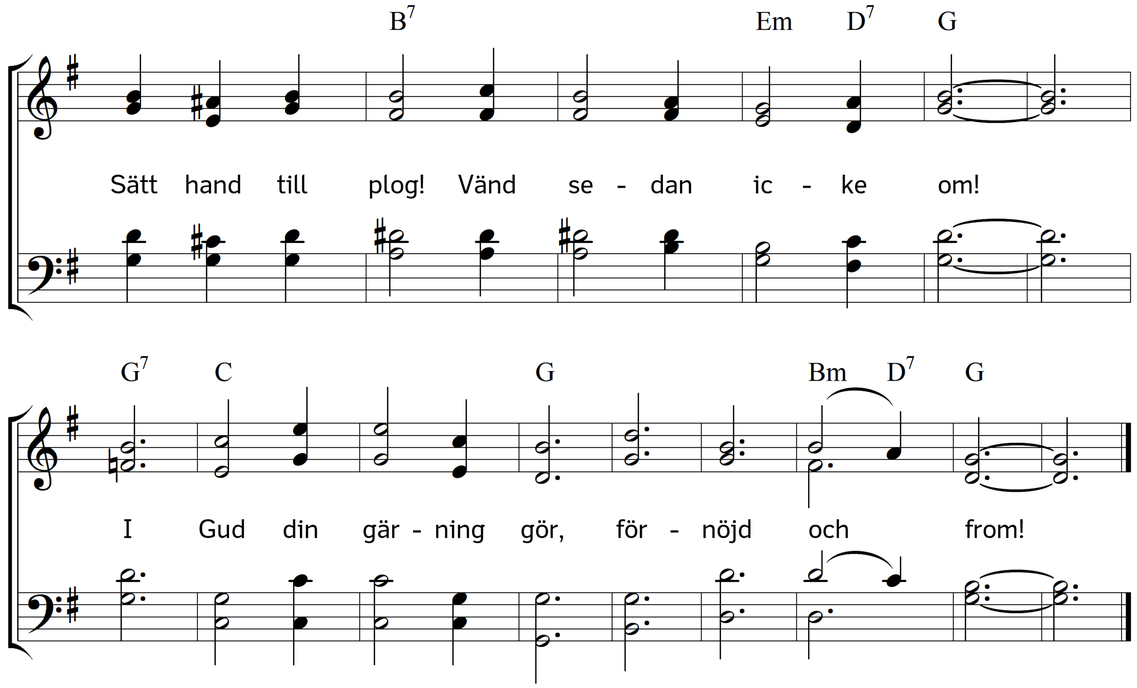

2. Och inför honom intet är för ringa,
att han ej hjälpsam vid din sida står,
dig krafter ger, då själv du äger inga,
och vill allt gott till slut tillvägabringa,
att du stor lust och glädje därav får.
Och får du sådan hjälp av Herranom,
så gör din gärning, alltid nöjd och from!

3. Ditt hjärtas glädje han visst kan bevara,
fast mycket nu syns mödosamt och tungt.
I kyla ej ditt sinn' skall kyligt vara,
och mulen panna lätt han kan förklara,
ett prövat sinne göra glatt och ungt.
Mot mig du gjort, – så är hans sista dom,
vad du min broder gjort, förnöjd och from.

4. Är Herren hos dig, aldrig han försvagar
de krafter, han förlänt, dem stärker blott,
på allt ditt verk i alla dina dagar
sitt solsken breder ut, att dig behagar,
vad fordom syntes dig så kallt och grått.
Och lönen, som av höjden till dig kom,
du gömde i din själ, förnöjd och from.

5. Hur sällt att städs ha Gud inför sitt öga,
med honom tala, som är evigt god,
i ordets helga bad sitt sinne löga,
sitt hjärta lyfta mot hans tron den höga
och för beständigt hava tröst och mod!
Må världen undra, varfrån modet kom!
Du bär din hemlighet, förnöjd och from.

Text: Carl Johann Philipp Spitta. Översättning: Torsten Lundberg. Musik: Johannes Thomas Rüegg.
Copyright © 2017 Johannes Thomas Rüegg. Källa: www.christmysong.com/1483/