DET GODE FUND

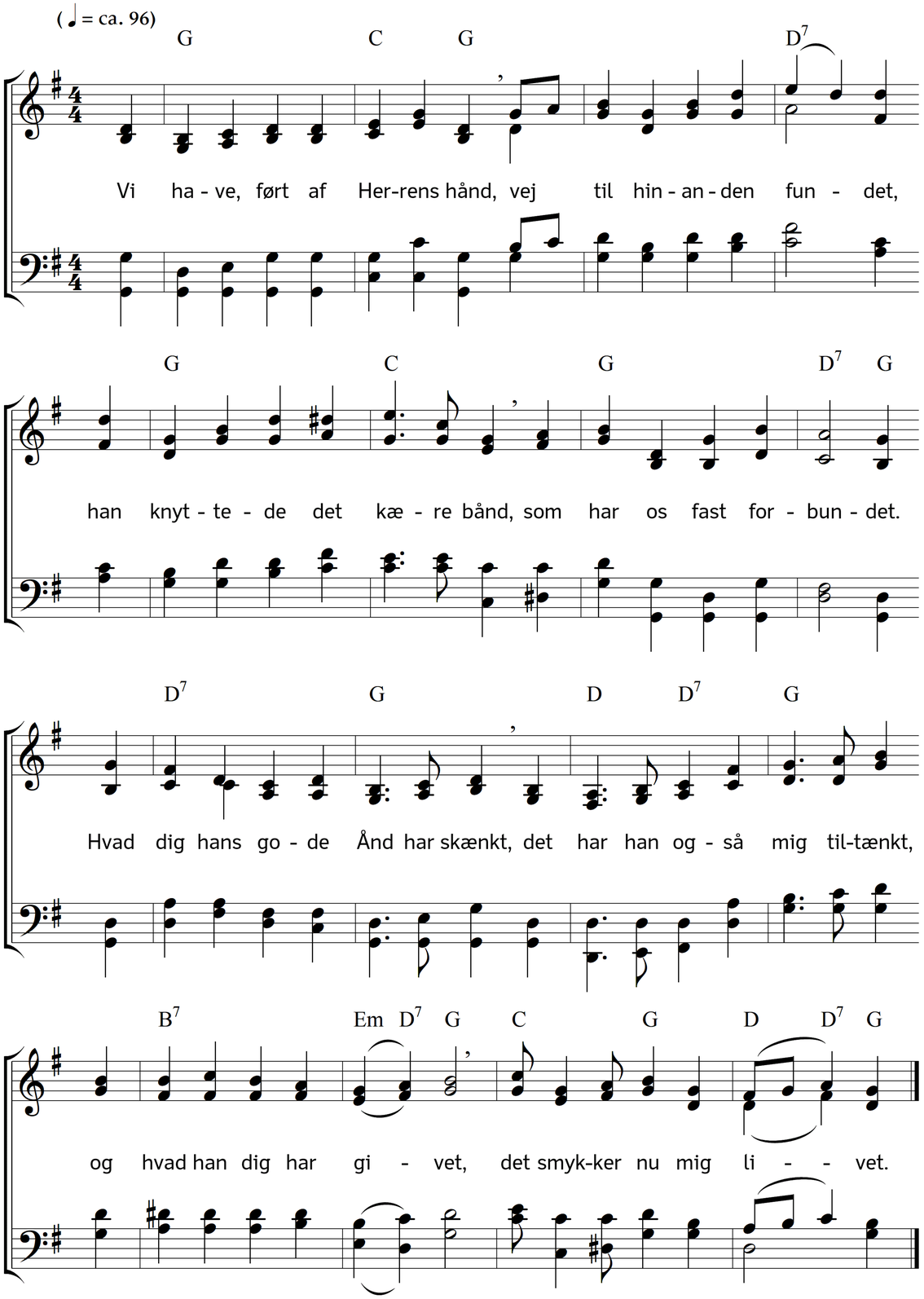

2. Jeg takker Gud med frejdigt mod
for dig; du er hans gave;
det er for mig en skæbne god
din kærlighed at have.
På mangen dag, i mangt et år
den sandhed jeg bekræftet får,
at den en perle finder,
til hvem en sjæl sig binder,

3. Et hjerte fromt, mod Herren vendt,
og af hans godhed drevet,
en kærlig sjæl, af Herren sendt,
er til min trøst mig blevet;
et sind, hvorpå sig trygt en mand
i vel og ve forlade kan,
som, fast til vennen bundet,
er altid trofast fundet.

4. Så signe han dig, som ved dig
mig rigeligt velsigner;
hans fred til os meddele sig,
som verdens fred ej ligner.
I tro, i kærligheden een,
han gøre begges tanke ren,
han måtte nådigt ville,
at intet os skal skille.

Tekst: Carl Johann Philipp Spitta. Oversættelse: Chr. B. Grev Reventlow. Musik: Johannes Thomas Rüegg.
Copyright © 2017 Johannes Thomas Rüegg. Kilde: www.christmysong.com/1487/