DE GEVONDEN SCHAT

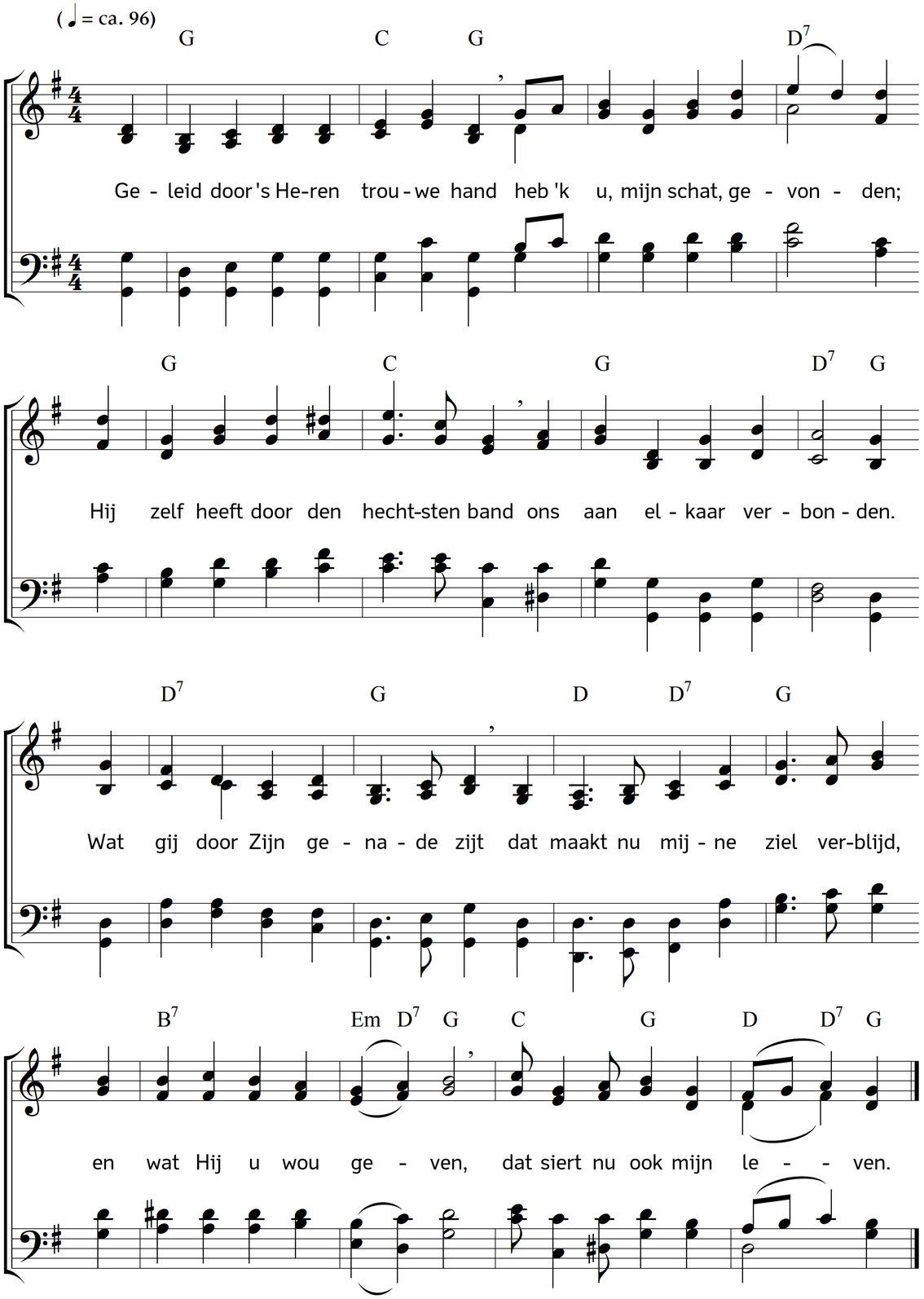

2. Het is mij onuitspreeklijk goed,
dat Hij mij u wou schenken;
dies dank ik God met blijden moed
en zal zijns Naams gedenken!
Zo men'ge dag, zo menig jaar
getuigt: het is gewislijk waar,
dat hij een schat mag winnen,
die trouw een hart mag minnen;

3. een hart, beslist tot God gekeerd
en door Zijn' Geest gedreven,
een hart, dat van Hem heeft geleerd
geheel voor Hem te leven;
een hart, waarop zich dus een man
bij lief en leed verlaten kan,
en dat ten allen stonden
door hem wordt trouw bevonden.

4. Geloofd zij God, Die mij door u
zo onuitspreeklijk zegent;
tot louter zegen worde nu
wat u en mij bejegent.
Waar uw God is, is ook mijn God;
waar uw lot is, is ook mijn lot;
in Christus zal ons beiden
ook zelfs de dood niet scheiden!

Tekst: Carl Johann Philipp Spitta. Vertaling: Johannes Riemens. Muziek: Johannes Thomas Rüegg.
Copyright © 2017 Johannes Thomas Rüegg. Bron: www.christmysong.com/1487/