# VED GRAVEN

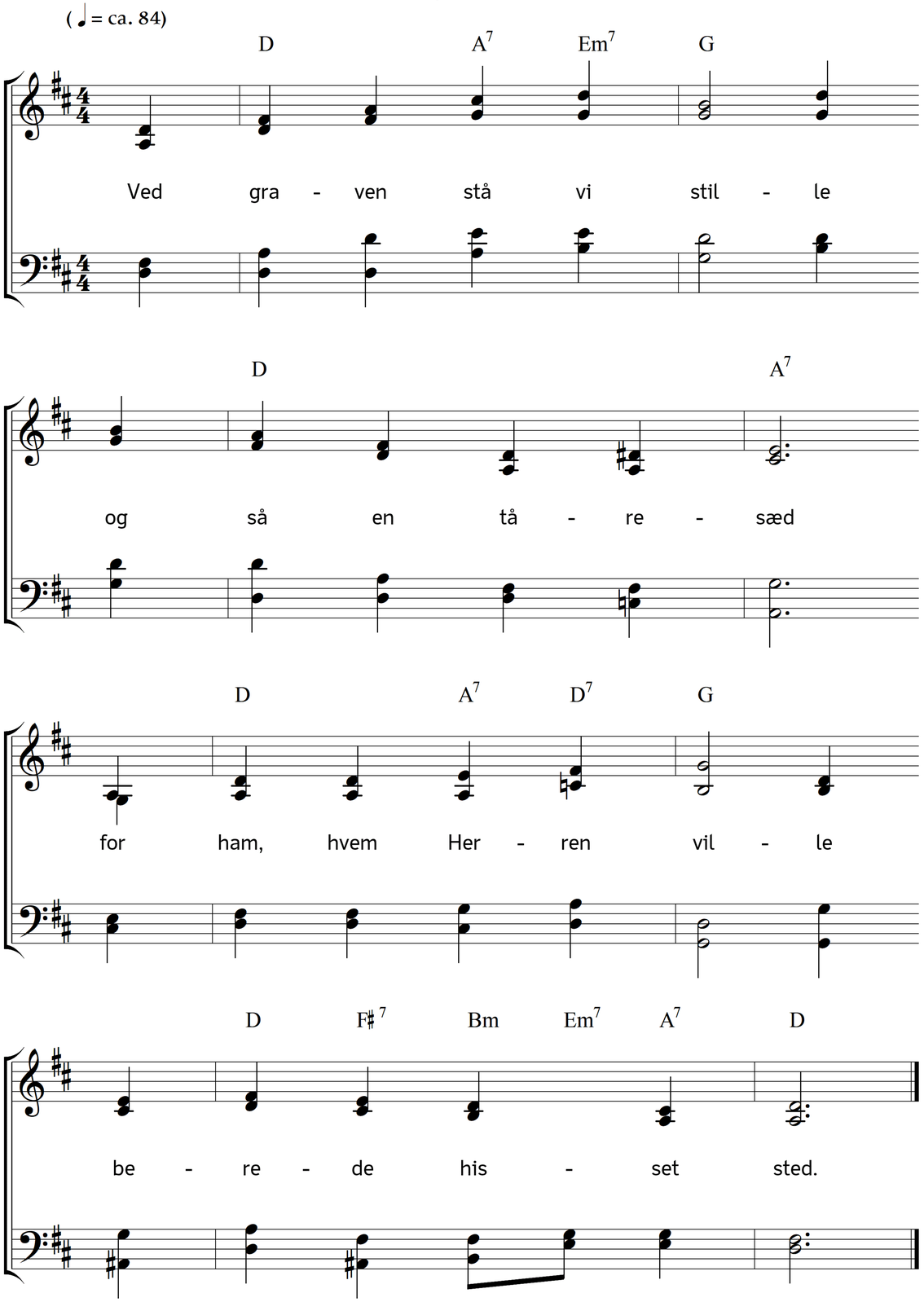


2. Didhen han er nu stævnet,
hvortil vi stræbe end,
ej jordens magt har evnet
at holde på vor ven.

3. Hvad vi kun tro, han skuer,
han har, hvad hist vi få;
ham ingen rædsel truer,
som os endnu kan nå.

4. Ham har nu hjem til sine
Vorherre nådig kaldt;
for os har savnet pine;
men han er salig alt.

5. Han bærer livets krone
med palmegren i hånd;
blandt engle for Guds trone
står hans frigjorte ånd.

6. Vi vandringsmænd må flakke
her i den mørke dal;
men Gud engang vi takke
med ham i lysets sal.

Tekst: Carl Johann Philipp Spitta. Oversættelse: Chr. B. Grev Reventlow. Musik: Johannes Thomas Rüegg.
Copyright © 2016 Johannes Thomas Rüegg. Kilde: www.christmysong.com/149/