BIJ DE GROEVE

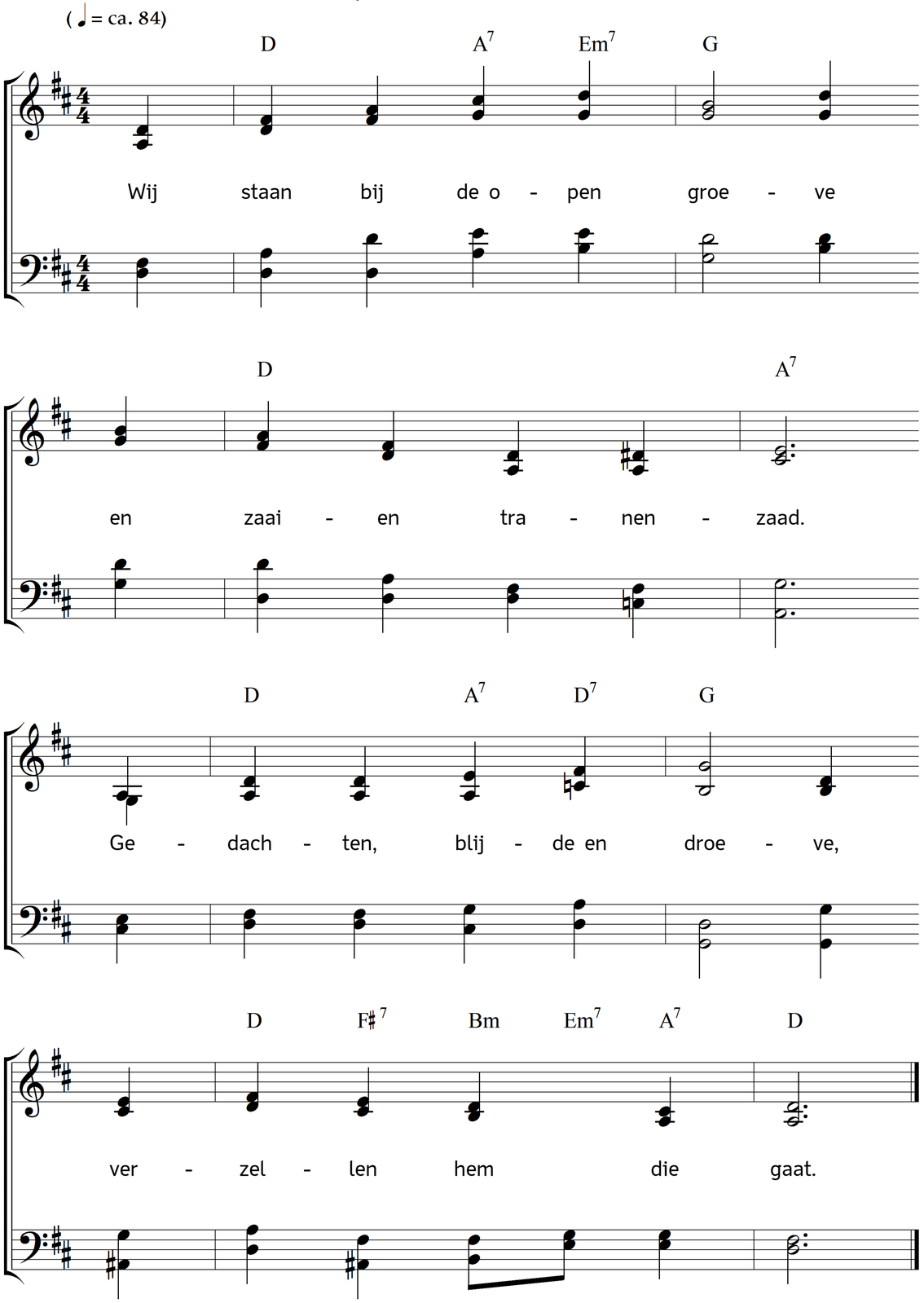

2. Hij is aan ons ontnomen,
de vriend, ons hart zo waard;
hij is tehuis gekomen,
wij dolen nog op aard.

3. Hij ziet, wat wij geloven,
hij heeft, wat ons nog faalt;
hij is den strijd te boven,
en heeft gezegepraald.

4. De Heer zelf nam hem henen,
van uit den aardsen druk,
en nu wij om hem wenen,
smaakt hij het hoogst geluk.

5. De palm is hem gegeven;
hij draagt de gloriekroon;
en zingt in 't eeuwig leven
een lied op hogren toon.

6. Wij, arme pelgrims, groeten
hem uit dez' woestenij,
tot wij hem weer ontmoeten,
en zalig zijn, als hij!

Tekst: Carl Johann Philipp Spitta. Vertaling: Johannes Riemens. Muziek: Johannes Thomas Rüegg.
Copyright © 2016 Johannes Thomas Rüegg. Bron: www.christmysong.com/149/