VID GRAVEN

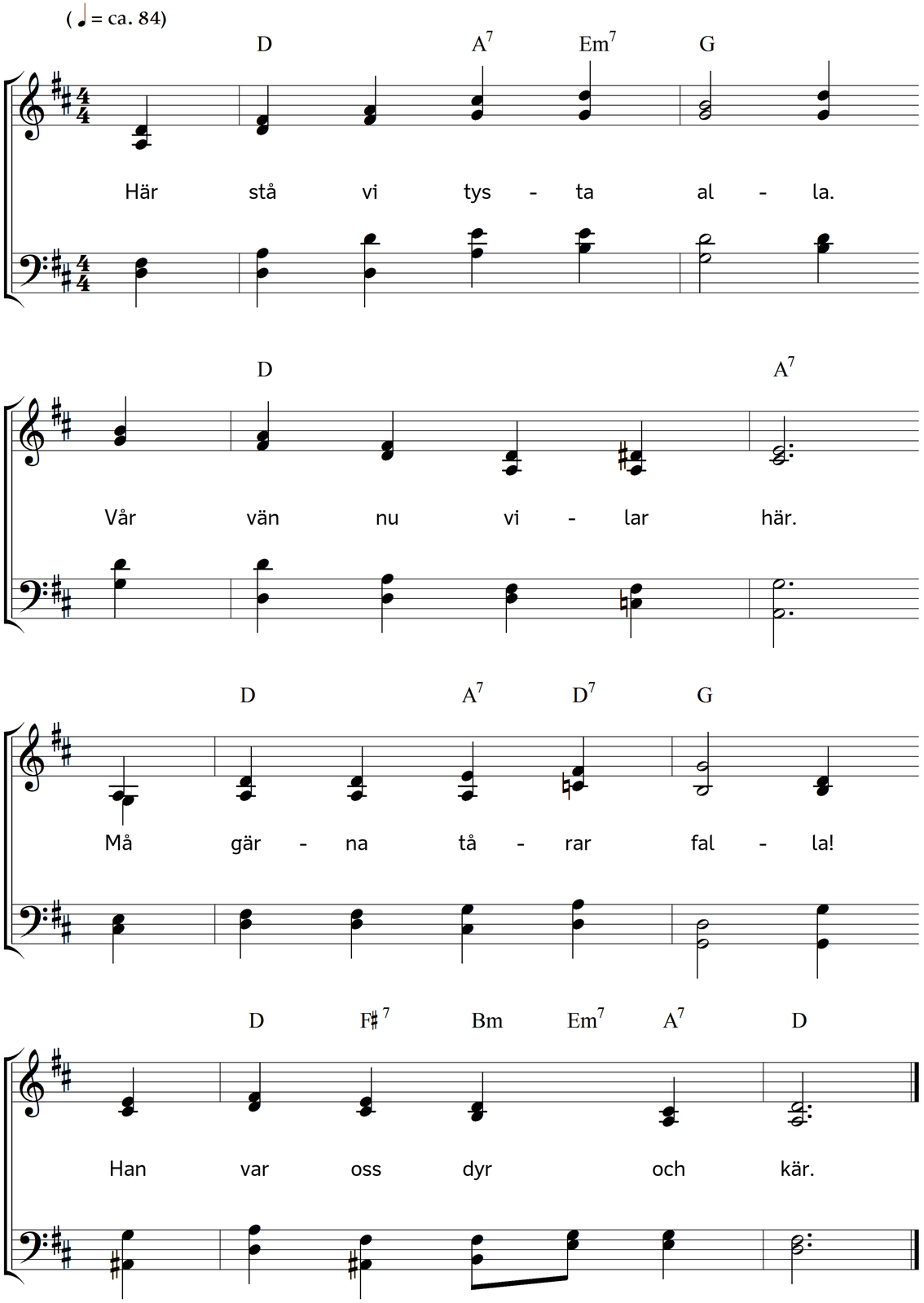

2. Sin ban han har fulländat.
Han är nu vorden fri.
Han har nu kampen ändat.
Vi leva än däri.

3. Vad vi i tron blott ana,
han ser med ögat klart.
Mörk, molnfylld är vår bana,
dess slut, vem vet, hur snart?

4. Han togs från vedermöda.
Han togs i frid dit opp.
Ännu bland sorger snöda
vi söka ljus och hopp.

5. Vi tro, han kronan vunnit
och svingar glad sin palm.
Vi tro, han där har funnit
ord till sin skönsta psalm.

6. Vi äga blott ett minne,
av vad för oss han var.
Men för det minnet rinne
vår tår, så varm, så klar!

Text: Carl Johann Philipp Spitta. Översättning: Torsten Lundberg. Musik: Johannes Thomas Rüegg.
Copyright © 2016 Johannes Thomas Rüegg. Källa: www.christmysong.com/149/