EEN GEBED VOOR DE JEUGD

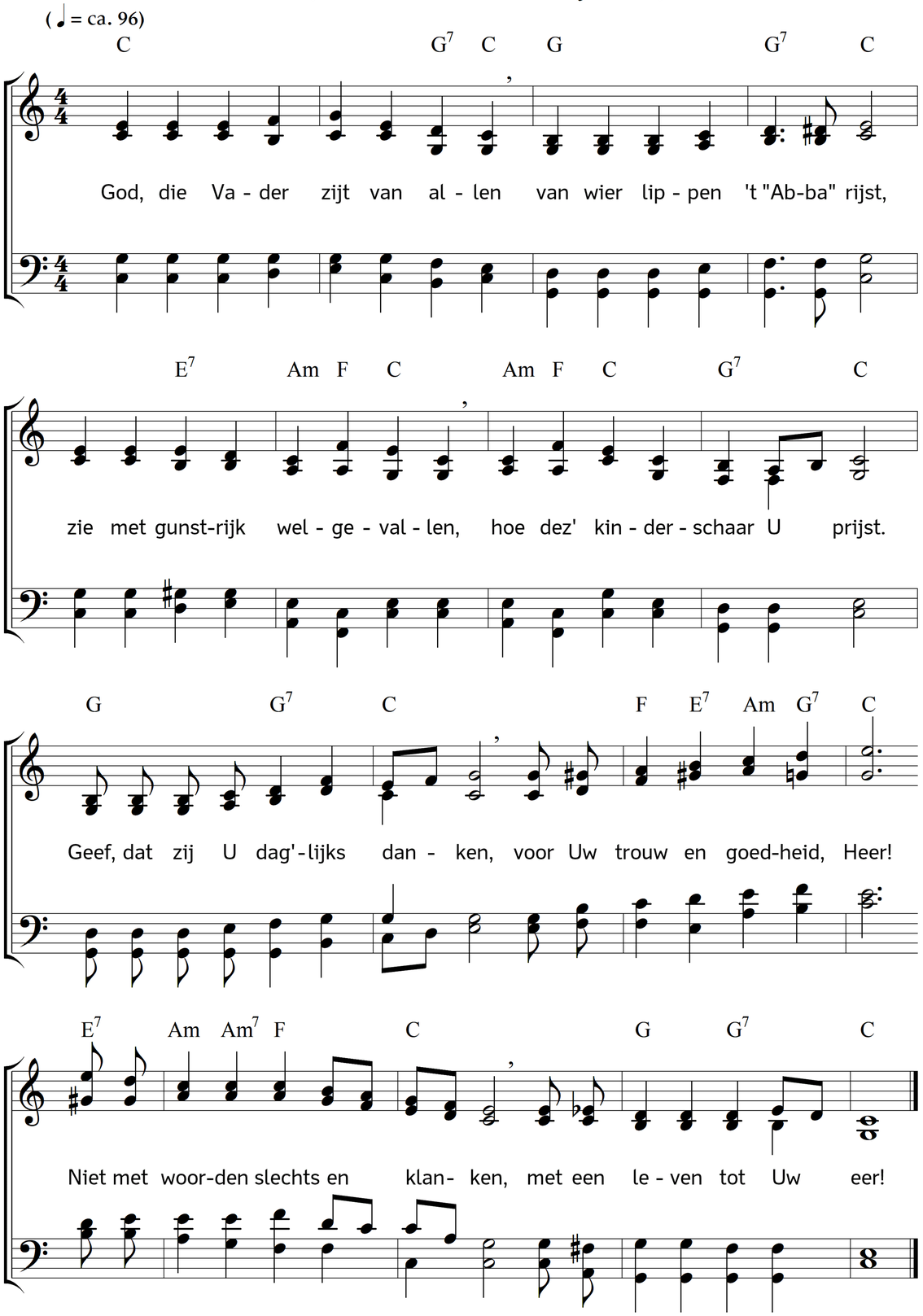

2. Neem Gij hunne jonge harten
vroeg in Uwes Geestes tucht.
Nooit mog' naberouw hen smarten,
vroegrer zonden wrange vrucht.
Laat hen onder Uwe hoede
in Uw groten wijngaard staan:
en versterk in hen het goede,
maar doe 't kwade ras vergaan.

3. Schenk Uw wijsheid, Heer! aan allen,
zodat ieder er op let,
hoe er zoveel bloesems vallen,
eêr de vrucht zich heeft gezet.
Laat hen in hun jeugd reeds bloeien,
planten der gerechtigheid,
die wel hier beneden groeien
maar voor de eindloze eeuwigheid.

4. Geef, dat hun geen onheil schade,
spaar hun droefenis en kruis,
geef hun deel aan Uw genade
aan de goedren van Uw huis!
Blijf in leven en in sterven
al hun heil en al hun lust,
geef hun eens met 's hemels erven
in te gaan tot de eeuw'ge rust!

Tekst: Carl Johann Philipp Spitta. Vertaling: Johannes Riemens. Muziek: Johannes Thomas Rüegg.
Copyright © 2017 Johannes Thomas Rüegg. Bron: www.christmysong.com/1494