SENDEBUDDENE TIL HEDNINGERNE

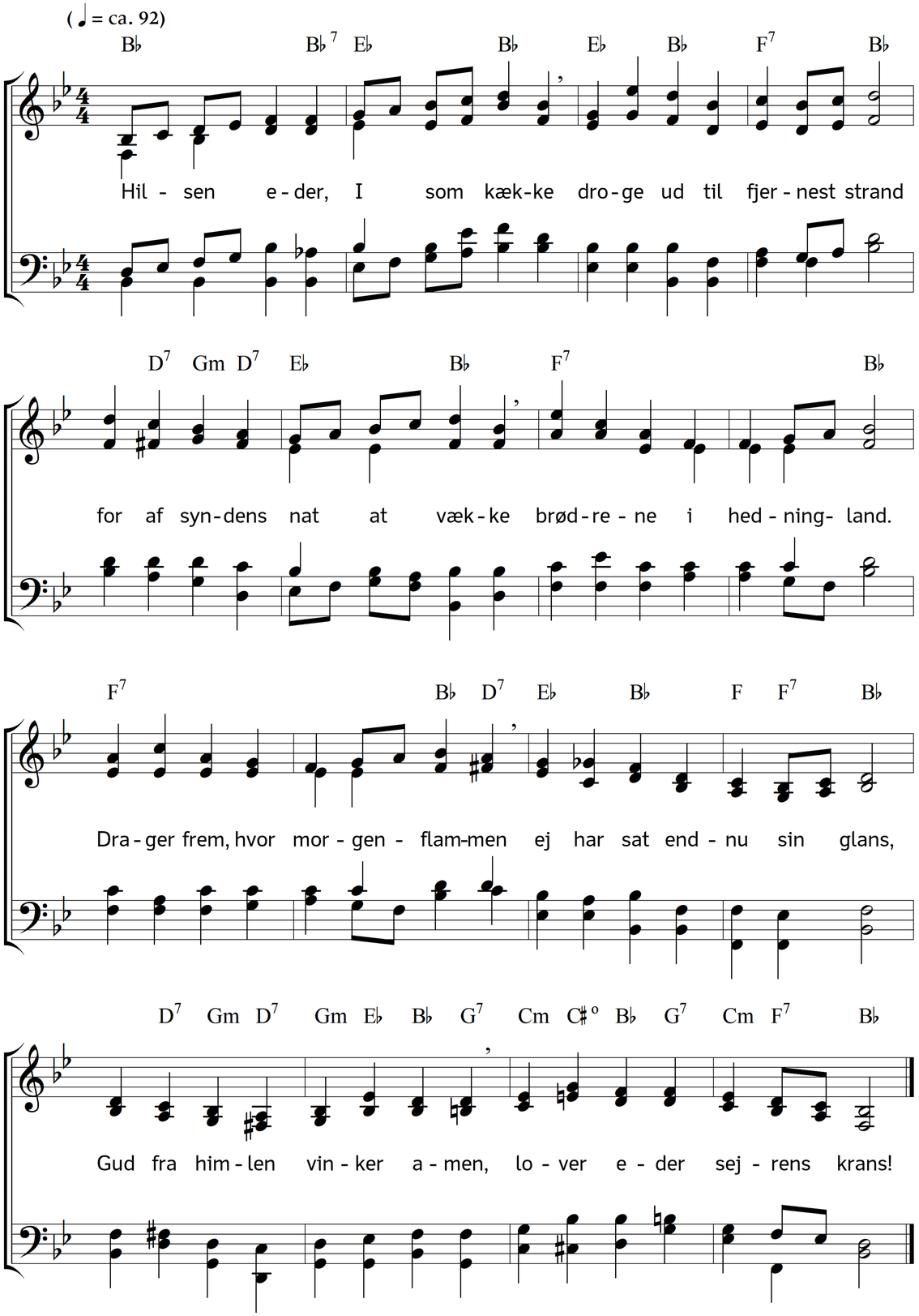

2. Planter højt for alle vinde
Jesu Kristi korses flag,
brat skal mørket da forsvinde
kuet af den lyse dag.
Vidnesbyrd I skulle bære
om hans lys, som stråler rent,
han vil vinde sejr og ære,
ske det tidligt eller sent.

3. O, I troens stærke helte,
ej på krigstog ud I for,
dog I hver en modstand fældte –
Herrens er den hele Jord.
Hjælp har han, som eder sender,
eders konge kan stå bi,
skønt kun få blandt tusind fjender,
drag dog fremad, stærke, frie!

4. Kærligheden fra det høje
fandt et hjem i eders bryst,
som, med Kristi liv for øje,
bringe kærligt brødre trøst.
Verdens glans I lidet agte,
dertil eders sind ej stod,
kun hans gunst I eftertragte,
som udgød for os sit blod.

5. Verdens hån I villigt tåle
ydmygt, med tålmodigt sind;
engang Herrens glans vil stråle
over alle kyster ind!
O, hvad ligner eders glæde,
når hans almagt vinder sejr,
og I til ham først tør træde,
når han drager i sin lejr.

6. Glædessang mod himlen stiger,
mørket veg med nattens sky;
folkeslag fra fjerne riger
prise nådens morgengry.
Mange tusind knæ sig bøje
for vor Frelser, for Guds Søn:
det er frugt af eders møje,
det er eders arbejds løn.

Tekst: Carl Johann Philipp Spitta. Oversættelse: Chr. B. Grev Reventlow. Musik: Johannes Thomas Rüegg.
Copyright © 2017 Johannes Thomas Rüegg. Kilde: www.christmysong.com/1496